

“contemporary casual”

- tidløshed.
- renhed.
- nordisk.

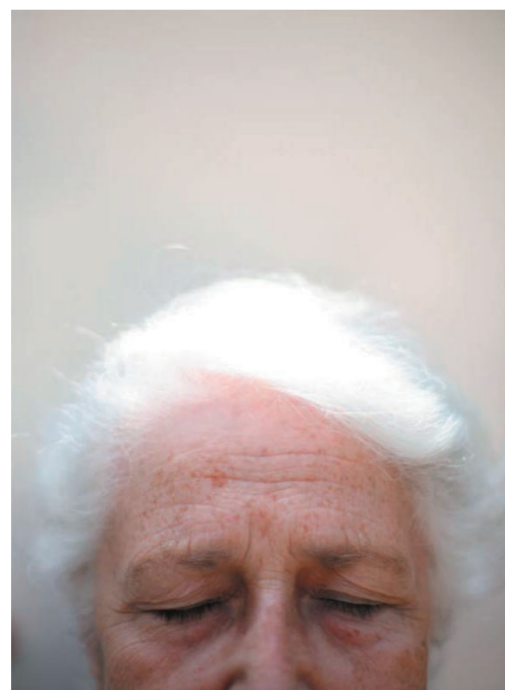
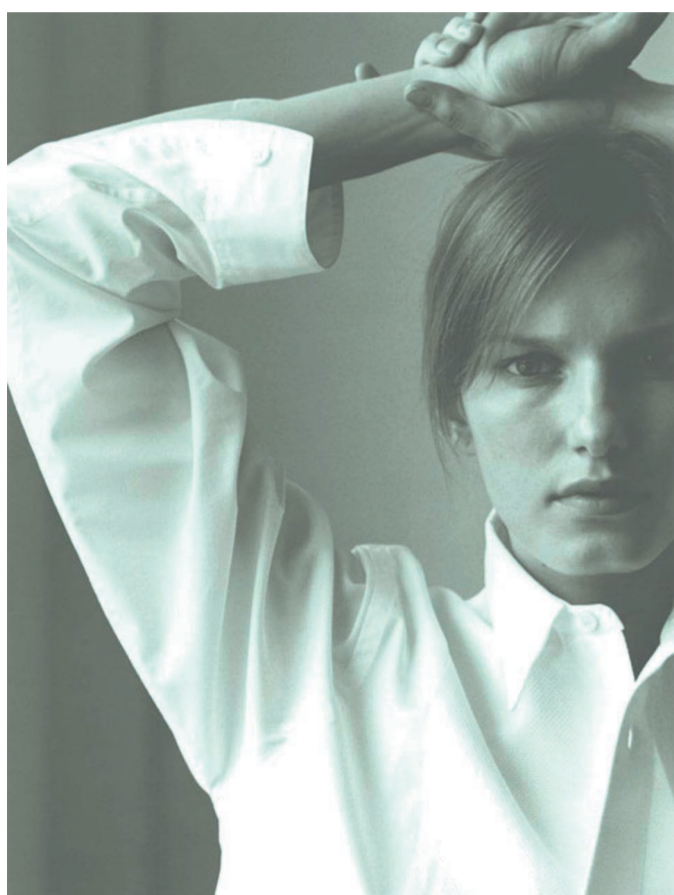

“... sartorial diskretion og mørke toner, løftet af lyse accenter og subtilt omarbejdede detaljer.”

Trendforsker Li Edelkoort, om 2012.

Komfort:

- fleksibilitet med hensyn til størrelser og beklædningsdele.
- behageligt.
- høj komfort går hånd i hånd med behov.
- åndbart.

Æstetik:

- neutral.
- god pasform.
- skabe ro.
- variation.
- helhed.
- samhørighed.
- øget fokus på det sytekniske.

Hygiejne:

- vaskes ved høj temperatur.
- svedabsorberende.
- mindske risiko for infektion.
- skal være rent og se rent ud.
- smudsafvisende.

Uddrag fra brugerundersøgelse:

“Jeg synes ikke, at faggruppen skal fremgå af selve uniformen, jeg synes vi hver især har ansvar for at præsentere os selv, og hvilken funktion vi har ... desuden udtrykker forskellige uniformer hierarki og vi er alle ligeværdige i behandlingen af patienten.”

“En uniform med god pasform: Det vil sige, det er jo faktisk individuelt. Nogle vil have den tætsiddende, andre løsthængende. Personligt vil jeg gerne have, at der er god plads i overdelen, men at det ikke ligner et telt. Det vil sige med syninger, der figurør den.”

“Kjole! Kjole! Kjole!”

“Lækkert, behageligt åndbart materiale, flere lommer og praktiske detaljer, med plads til kuglepenne, telefoner, papirer, lommebøger etc. ... En vintermodel i et varmt materiale med 3/4 ærmer og lange bukser. En sommermodel i et let og luftigt materiale med korte ærmer og stumpebukser.”

“At den er hvid, det ser ordentligt og professionelt ud og er hygiejnisk og klinisk korrekt.”

“Hvis ikke vaskeriet kan håndtere tekstile produkter på den mest effektive måde, betyder det meromkostninger. Et eksempel er farvet specialbeklædning, der må sorteres manuelt. For hver ny kategori som skal sorteres, kræves mere hyldeplads på vaskeriet og sygehusets linnedepot. Syddanske vaskerier beregnede således, at der skulle sorteres i 70 nye kategorier for en institution, der ønskede at indføre farvede T-shirts til personalet. Indkøb af specialbeklædning har således både logistisk og økonomisk betydning”.

Arbejdsnotat Research & Workshop.
Tekstiler på Fremtidens Sygehuse.
Vibeke Riisberg 17.10.2011, side 12.

Unisex

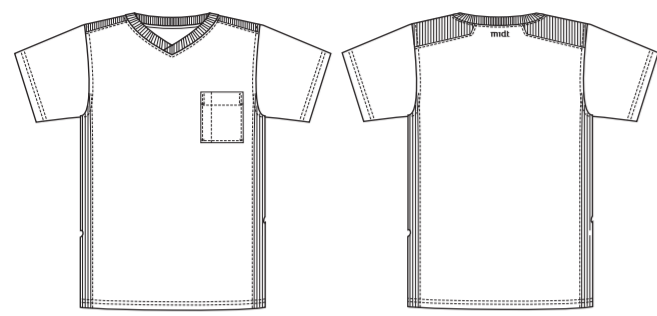

Unisex T-shirt, regulær/løs pasform.

Materiale: Tencel jersey,
eks. A. Sampaio & Filhos Texteis.

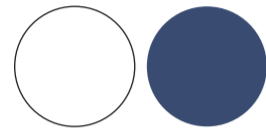

Unisex T-shirt, tætsiddende pasform.

Materiale: Tencel jersey,
eks. A. Sampaio & Filhos Texteis.

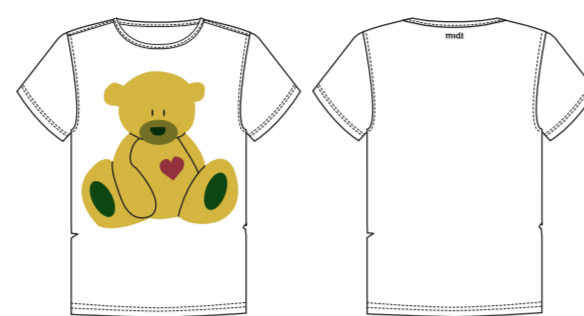

Unisex T-shirt, tætsiddende pasform.
-til børneafdeling, med print.

Materiale: Tencel jersey,
eks. A. Sampaio & Filhos Texteis.

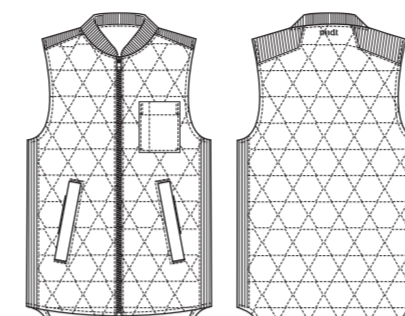
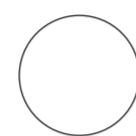

Unisex Quilt Vest, regulær pasform.

Materiale: J4041-60, Burlington.
100% polyester.

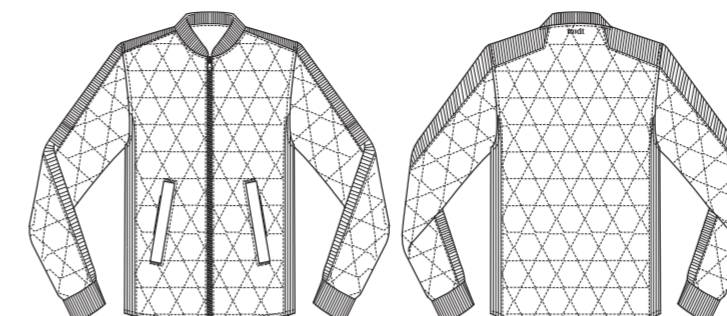

Unisex Quilt Jakke, regulær pasform.

Materiale: J4041-60, Burlington.
100% polyester.



En fælles kollektion, hvor den enkelte medarbejder selv kan sammensætte sin personlige uniform, men på samme tid opretholde et homogent professionelt udtryk.

En fælles homogen kollektion fremhæver ligestilling i betydning af arbejde, etnicitet, køn og alder.

En kollektion der på samme tid tager hensyn til den enkelte medarbejder og logistiske problemstillinger.

Dame

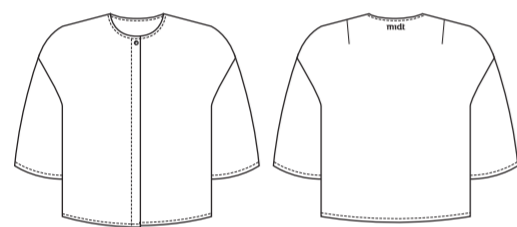

Dame Cardigan, løs pasform.

Materiale: Tencel 215, Lauffenmuhle,
50% Pes/50% Cly, 215 gr.
Foret med fleecce.

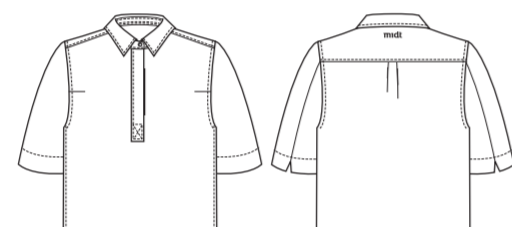

Dame Skjorte, regulær pasform.

Materiale: Tencel, art. 16105, Melchior.
30% Pes/70% Cly, 180 gr.

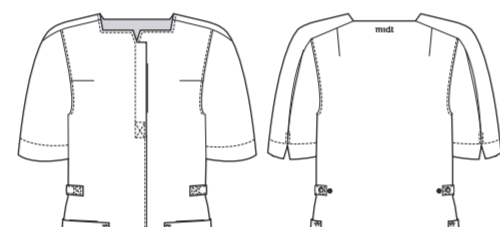

Dame Busseronne, regulær pasform.

Materiale: Tencel 215, Lauffenmuhle,
50% Pes/50% Cly, 215 gr.

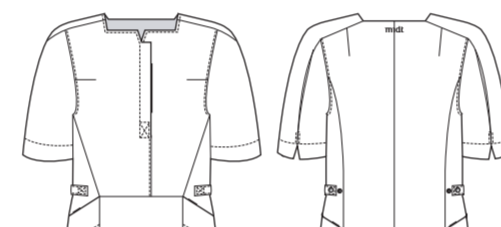
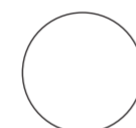

Dame Kjole, regulær pasform.

Materiale: Tencel 215, Lauffenmuhle,
50% Pes/50% Cly, 215 gr.

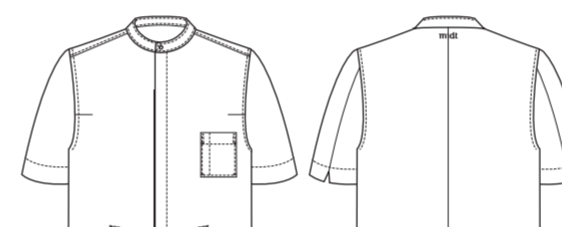

Dame Kittel, løs pasform.

Materiale: Tencel 215, Lauffenmuhle,
50% Pes/50% Cly, 215 gr.

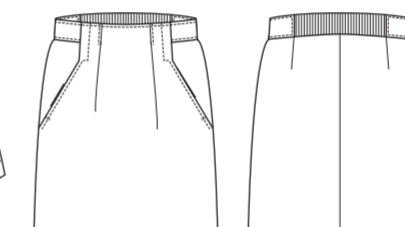
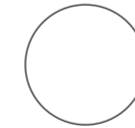

Dame Nederdel, regulær pasform.

Materiale: Tencel 215, Lauffenmuhle,
50% Pes/50% Cly, 215 gr.

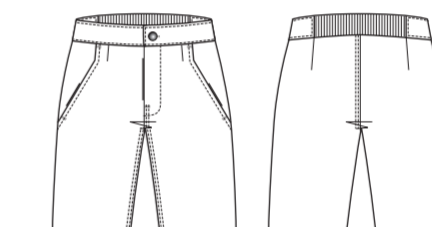

Dame Bukse, smal pasform, reg. talje.

Materiale: Tencel art. 16303, Melchior.
50% Pes/50% Cly, 230 gr.

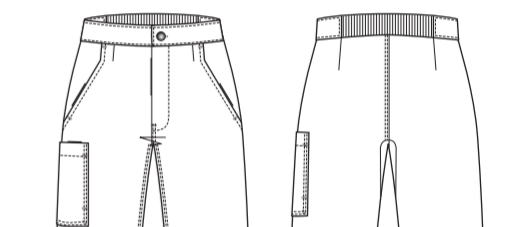

Dame Bukse, løs pasform, høj talje.

Materiale: Tencel art. 16303, Melchior.
50% Pes/50% Cly, 230 gr.



Herre

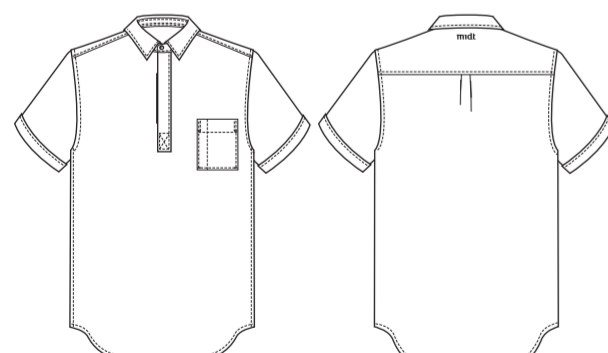

Herre Skjorte, regulær pasform.

Materiale: Tencel, art. 16105, Melchior.
30% Pes/70% Cly, 180 gr.

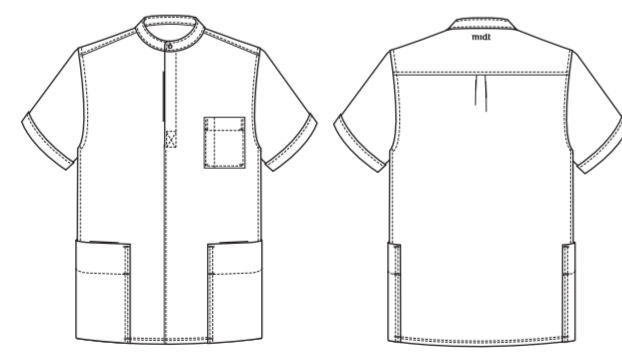

Herre Busseronne, regulær pasform.

Materiale: Tencel 215, Lauffenmuhle,
50% Pes/50% Cly, 215 gr.

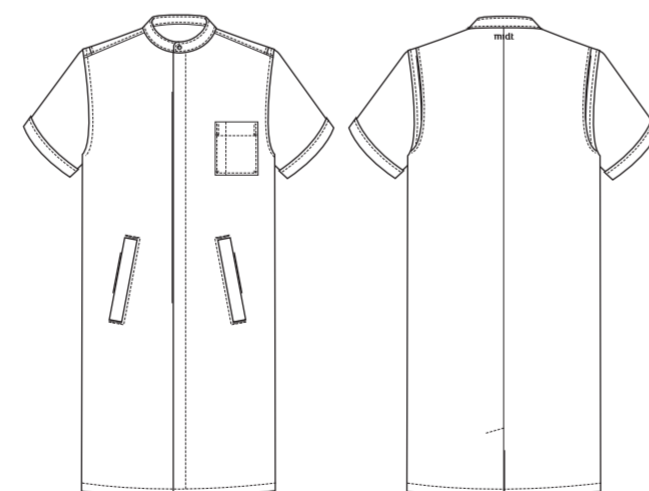
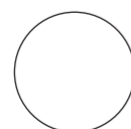

Herre Kittel, løs pasform.

Materiale: Tencel 215, Lauffenmuhle,
50% Pes/50% Cly, 215 gr.

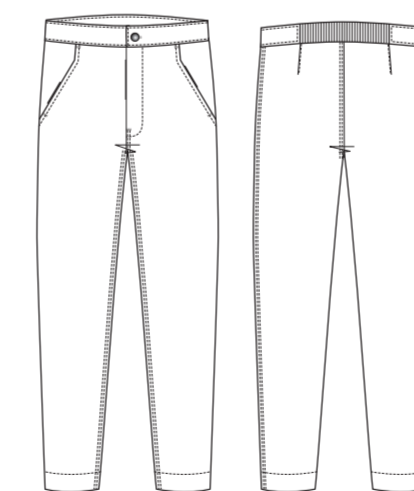
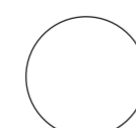

Herre Bukse, smal pasform, reg. talje.

Materiale: Tencel art.16303, Melchior.
50% Pes/50% Cly, 230 gr.

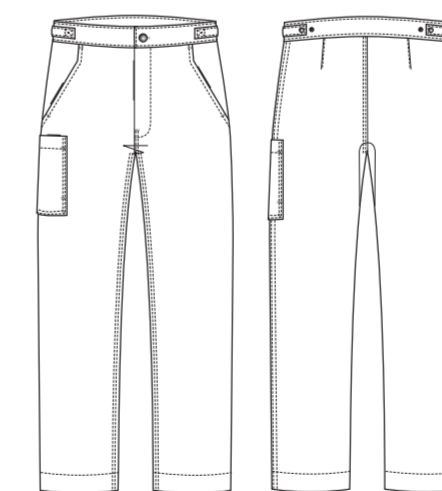

Herre Bukse, løs pasform, reg. talje.

Materiale: Tencel art.16303, Melchior.
50% Pes/50% Cly, 230 gr.



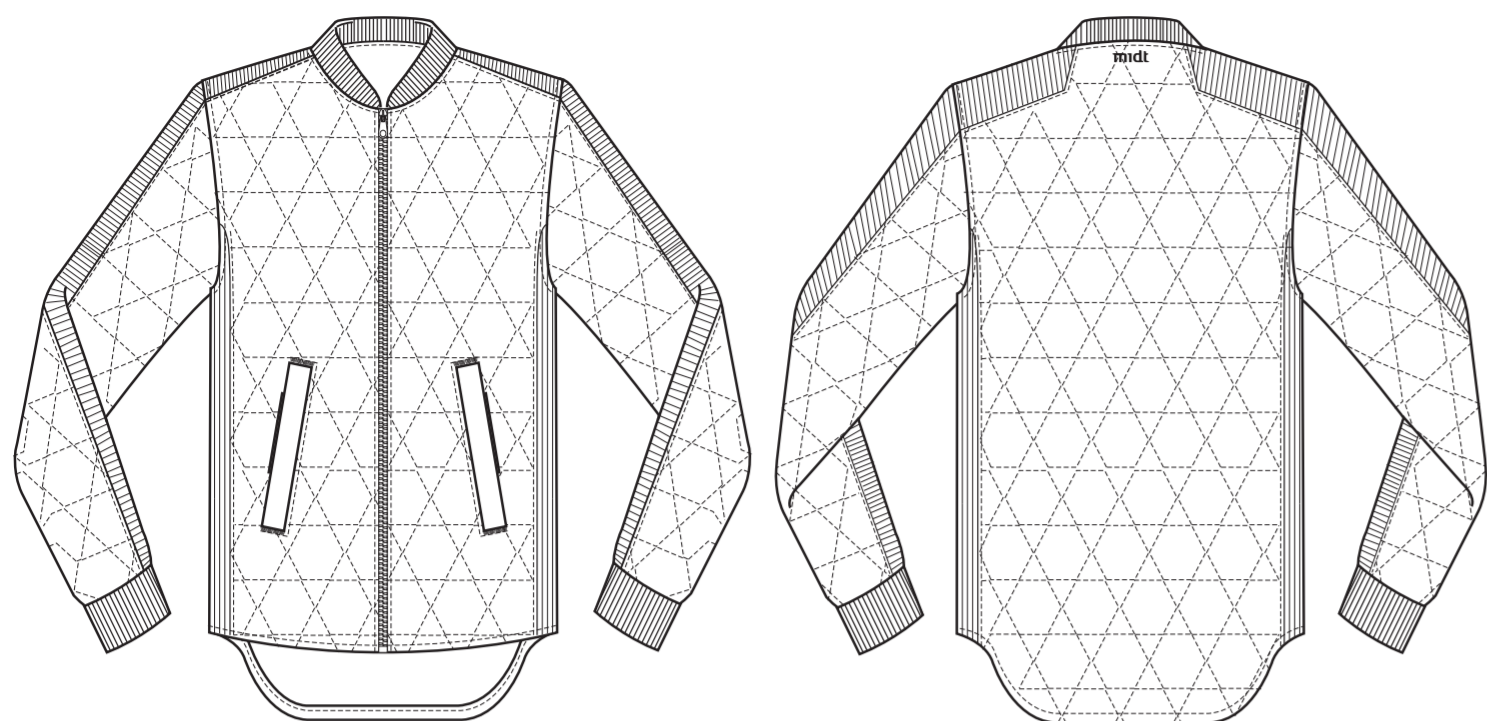

Unisex Quilt Jakke,
regulær pasform.

Farver:
Mørk marineblå.



Materiale:
Maxima AT J4041-60,
100% Polyester, 208 gr.
Burlington Worldwide.

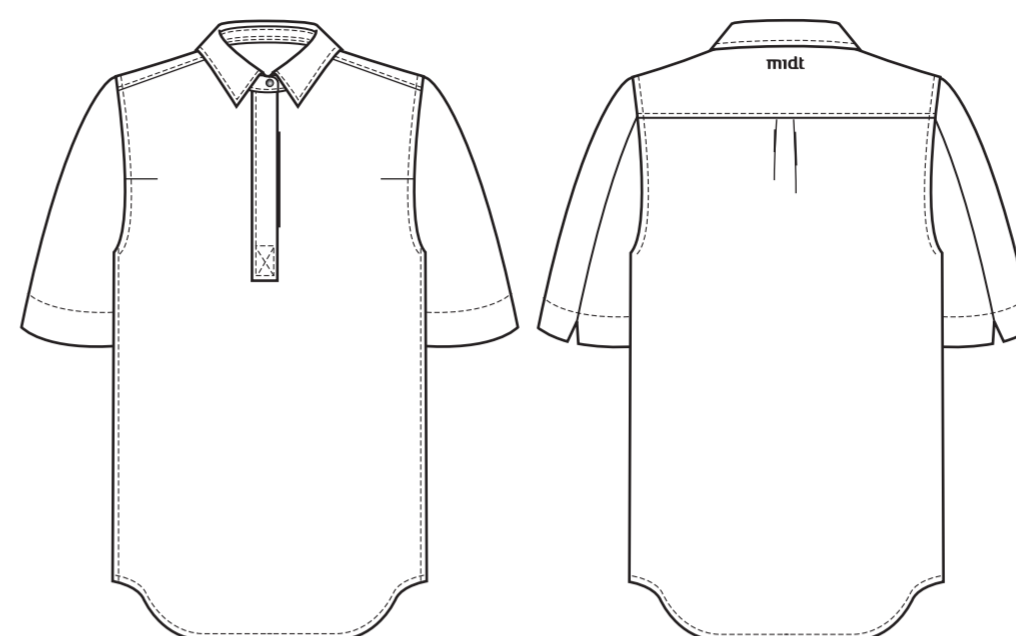

Dame Skjorte,
regulær pasform.

Farver:
Hvid / Blå.



Materiale:
Tencel, art. 16105,
70% Cly/30% Pes, 180 gr.
Melchior.

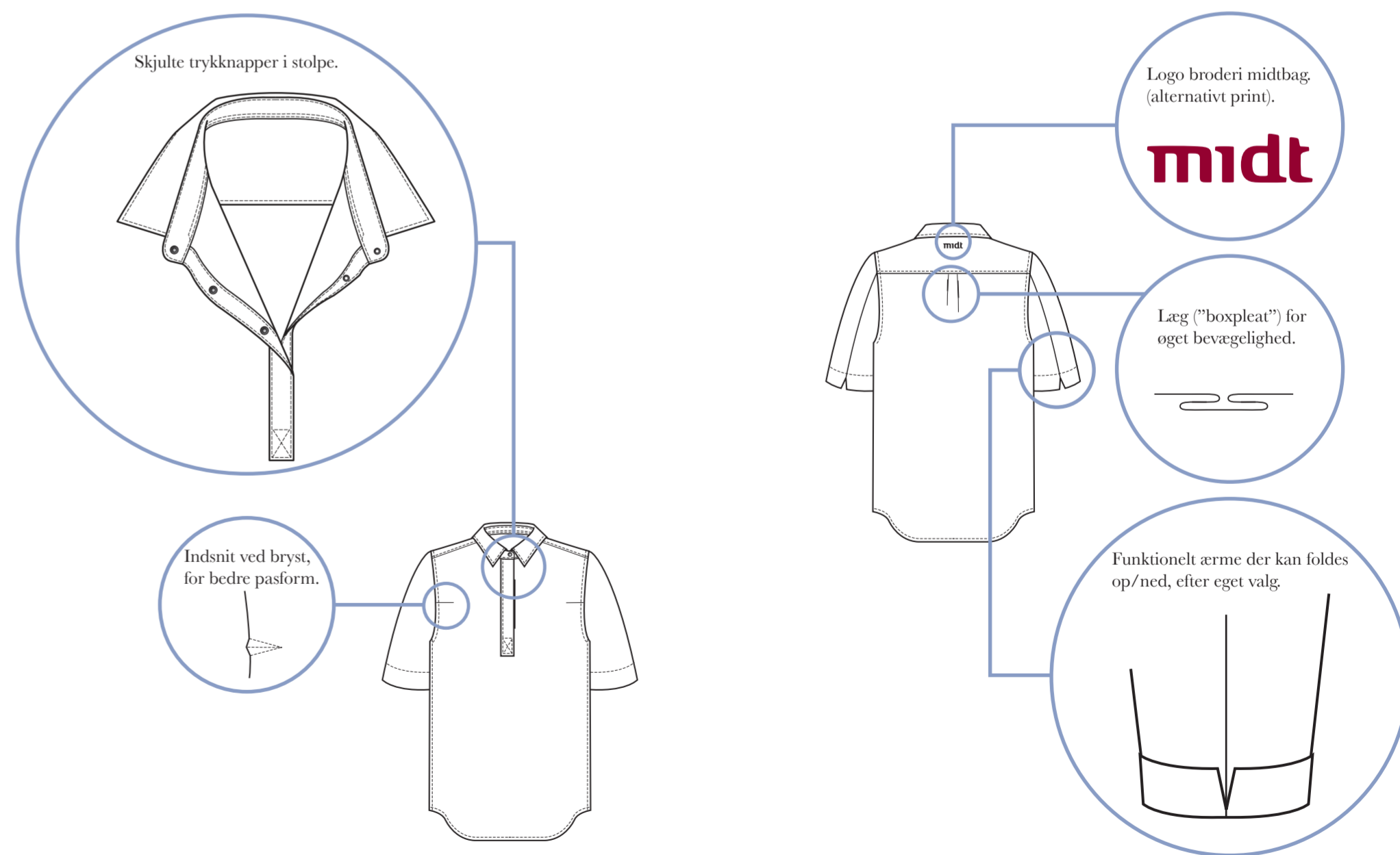
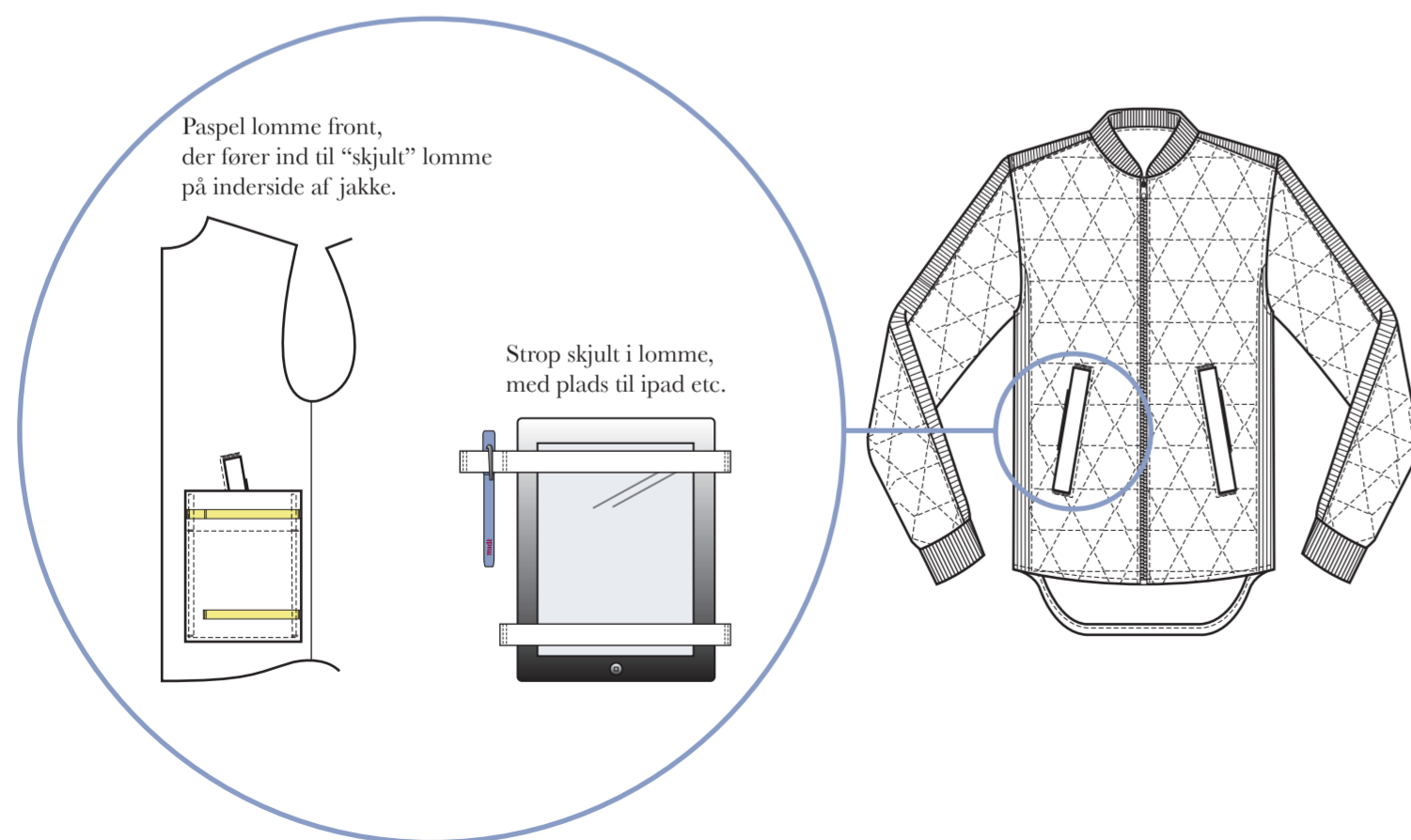
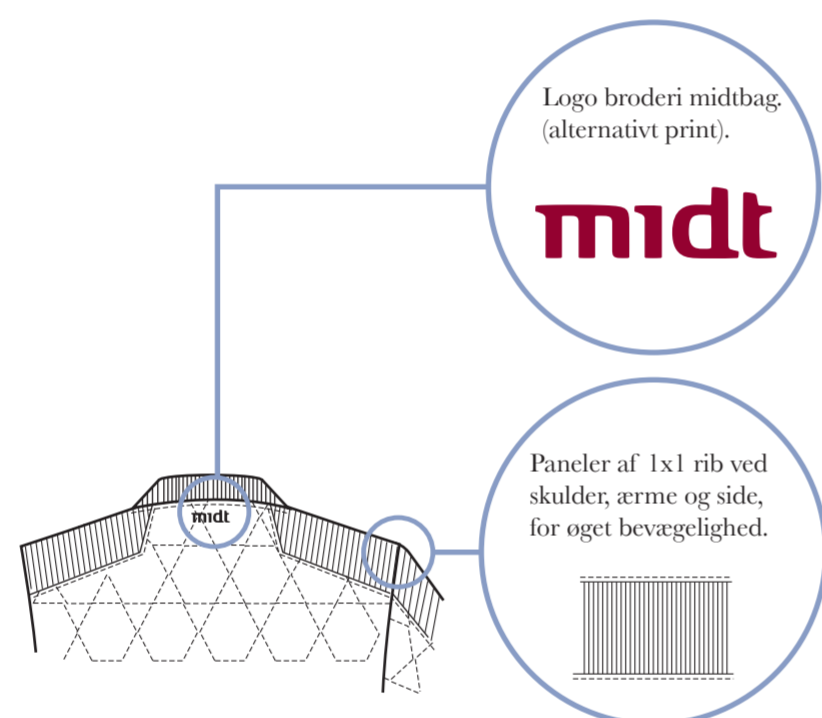

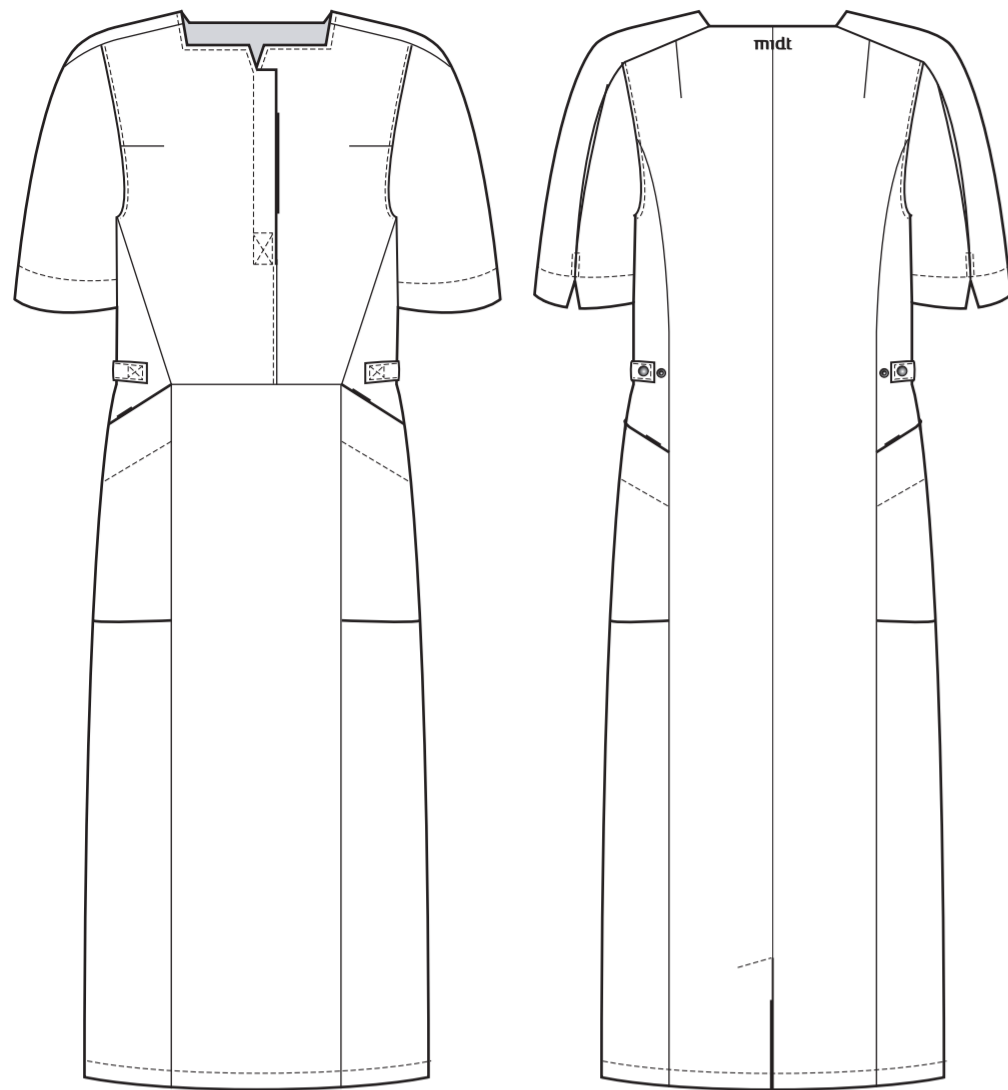

Dame Kjole,
regulær pasform.

Farver:
Hvid / Mørk marineblå.

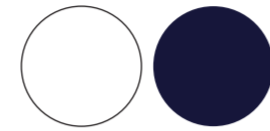

Materiale:
Tencel 215,
50% Pes/50% Cly, 215 gr.
Lauffenmuhle.

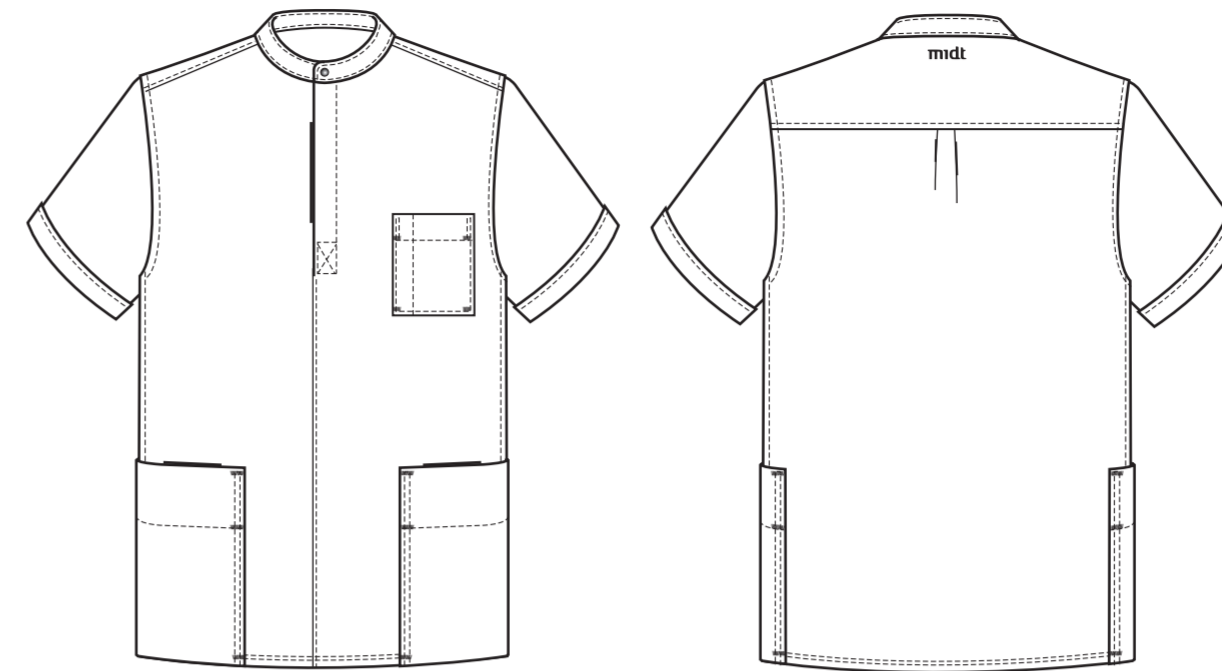

Herre Busseronne,
løs pasform.

Farver:
Hvid.

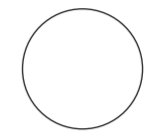

Materiale:
Tencel 215,
50% Pes/50% Cly, 215 gr.
Lauffenmuhle.

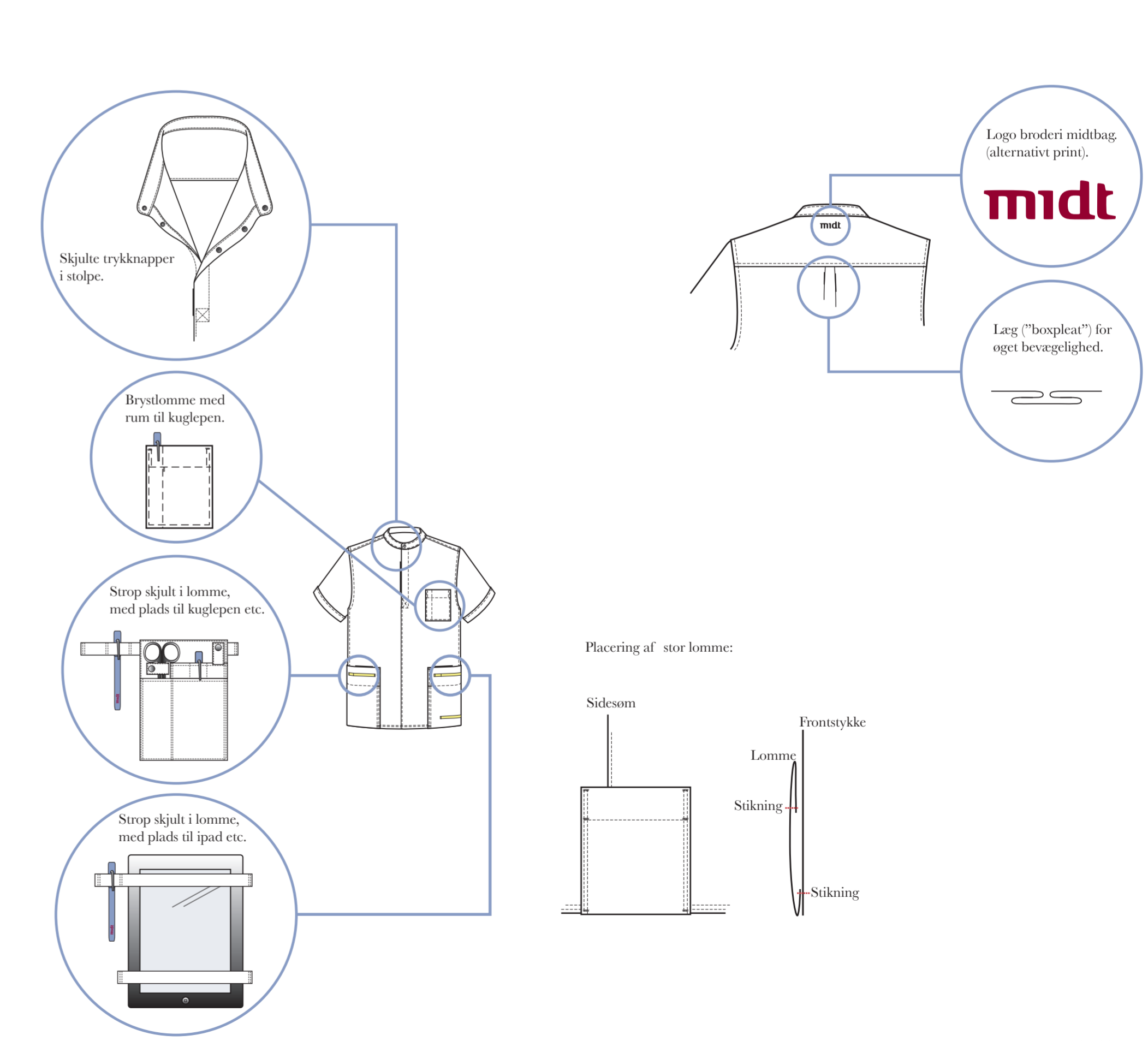
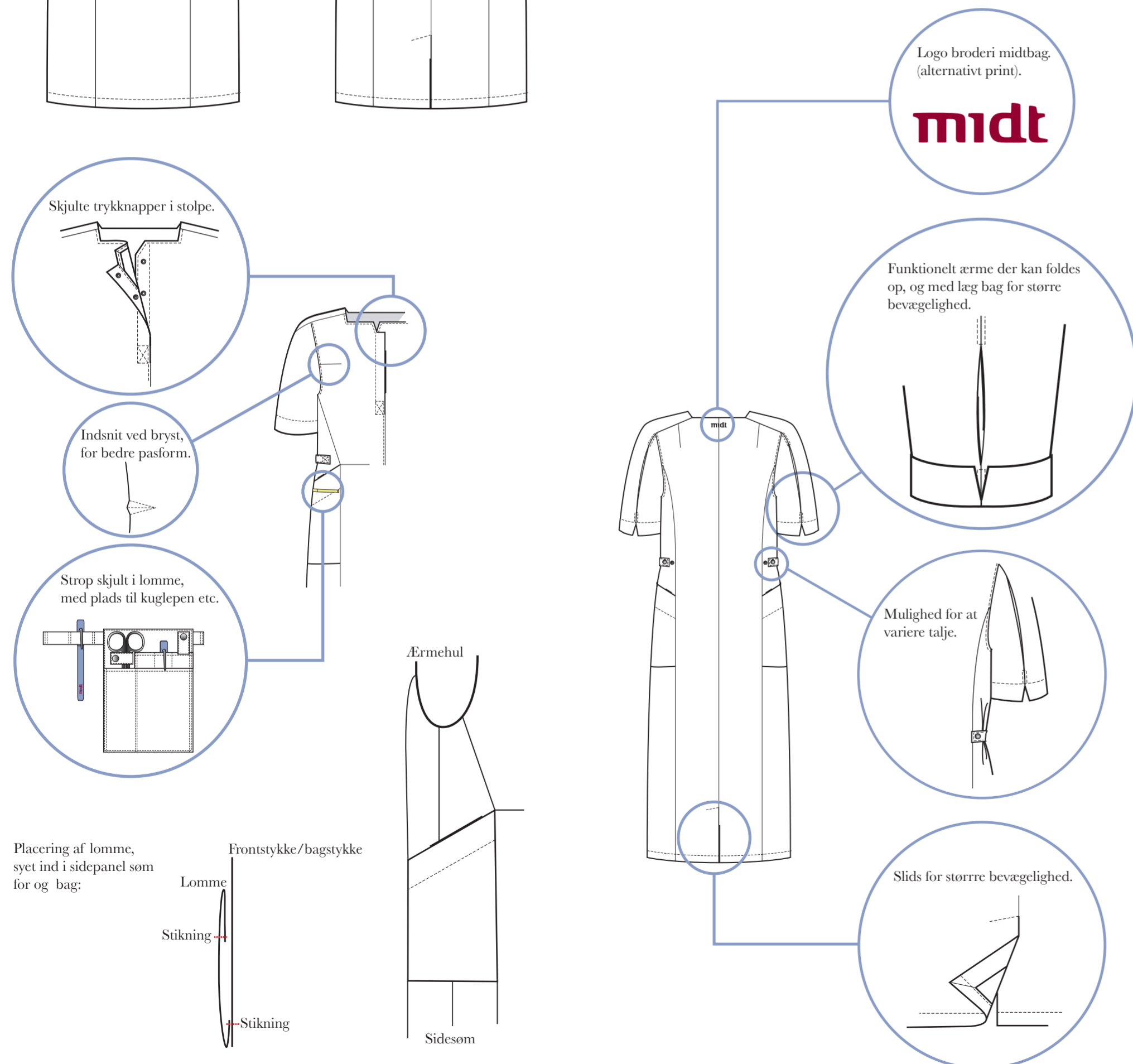

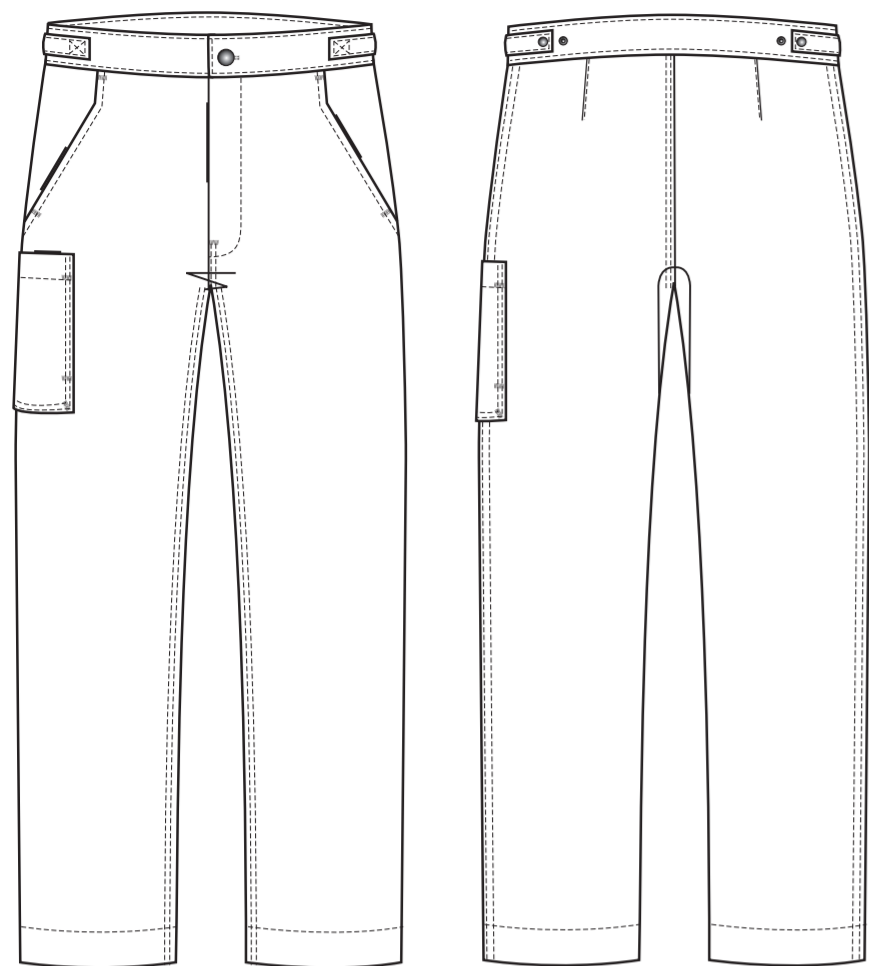

Herre Bukse,
løs pasform, regulær talje.

Farver:
Hvid / Mørk marineblå.



Materiale:
Tencel, art. 16303
50% Pes/50% Cly, 230 gr.
Melchior.

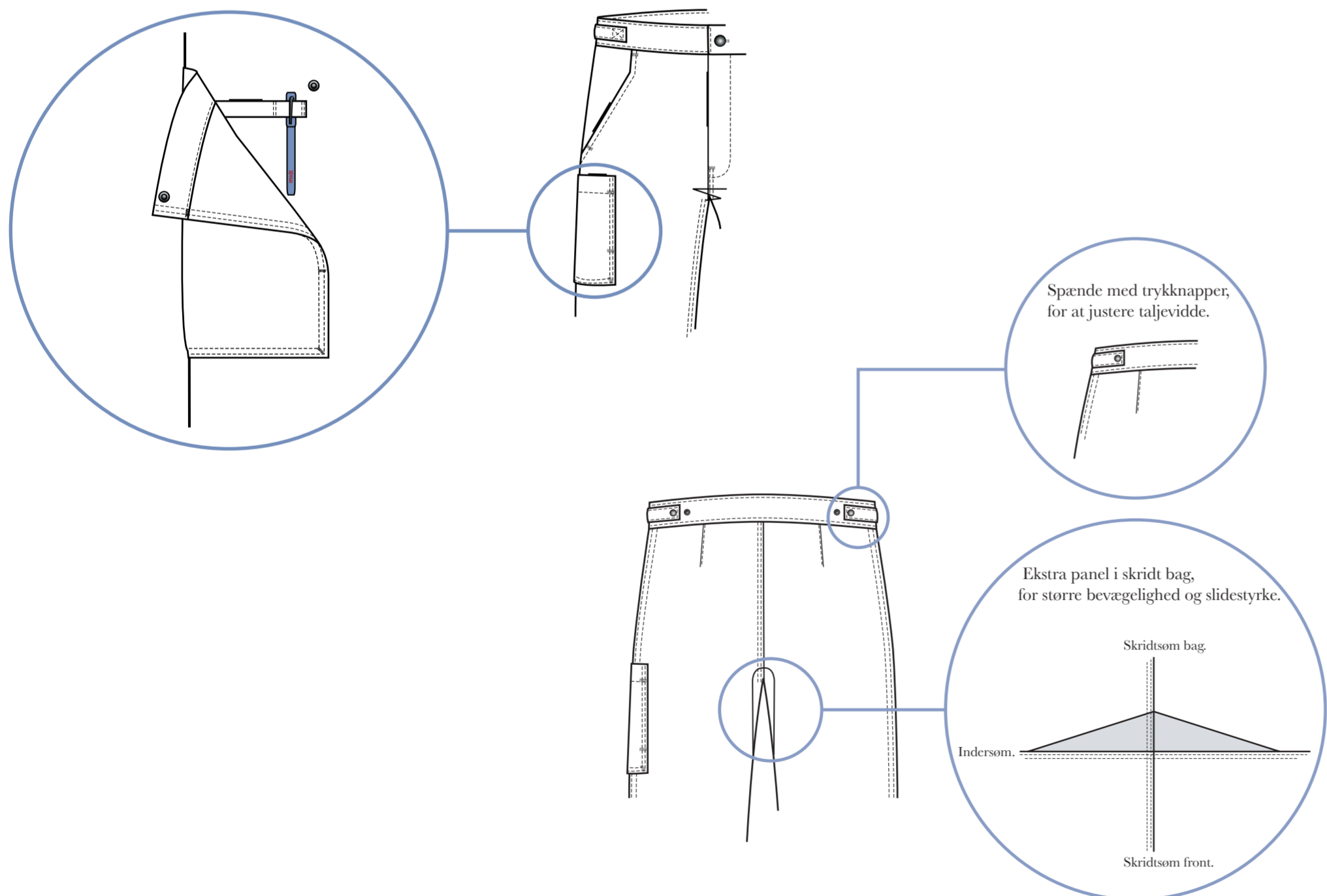

Eksempel på aftagelig lomme med plads til saks, pen, tape osv.
Den kan hænges på strop på inderside af lommer eller
eventuelt på selve lommen.

Den aftagelige lomme er personlig
og lavet i anti-bakterielt materiale.

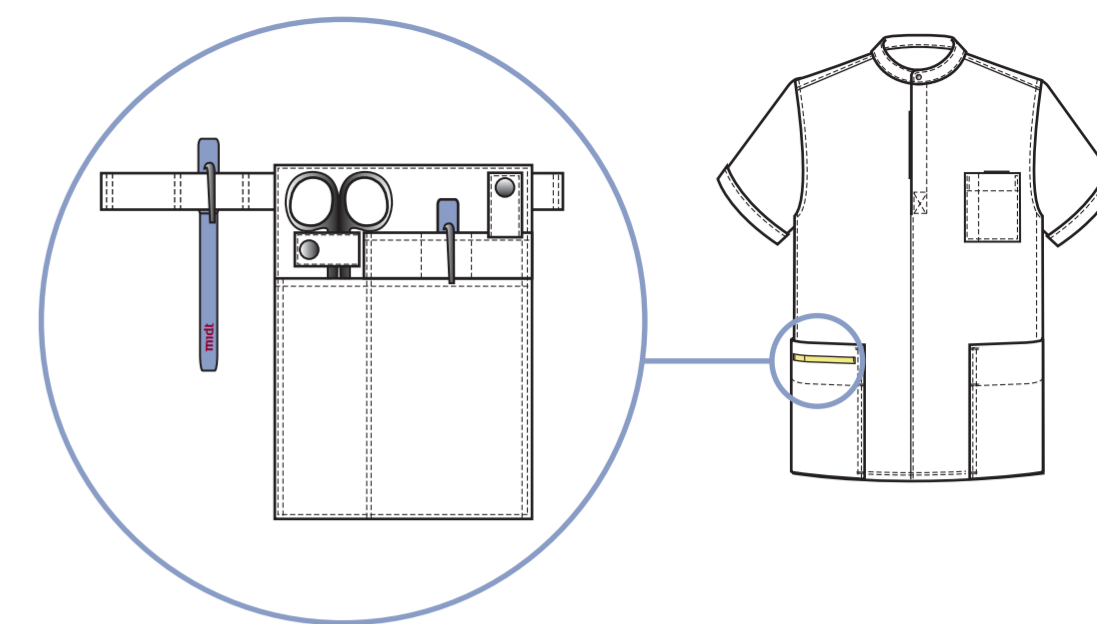
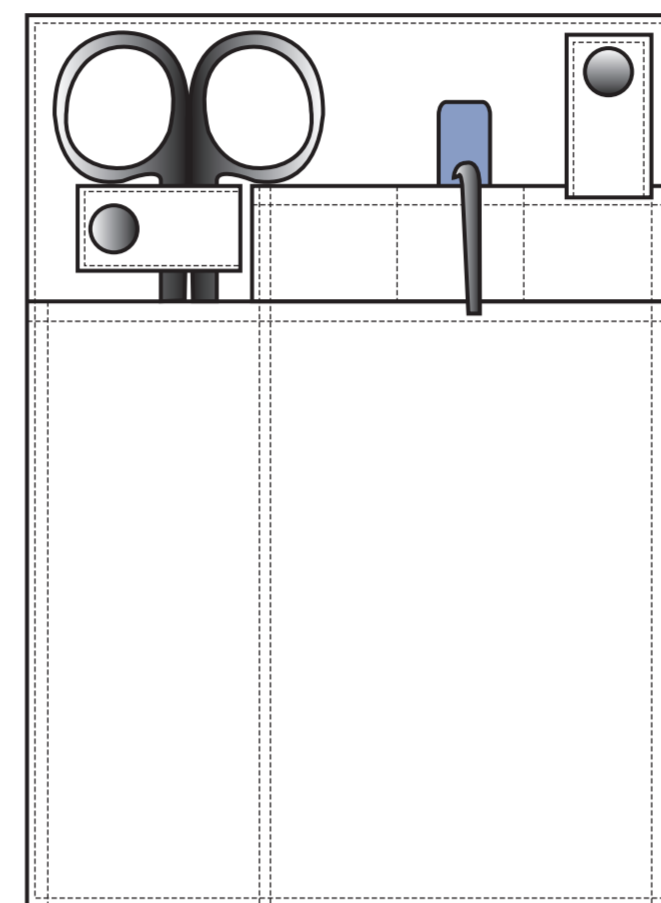

Lommen set bagfra og fra siden,
med hægte:

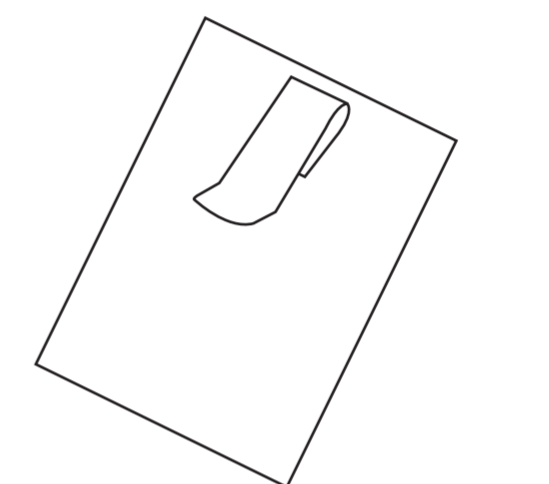

Id-kort med holder, med farve
der indikerer afdeling og faglighed.



Holder, med klemme til at
fastgøre kortet.



Magnetstribe på bagsiden af kort,
eksempelvis som nøgle.

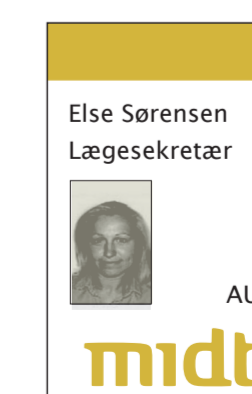
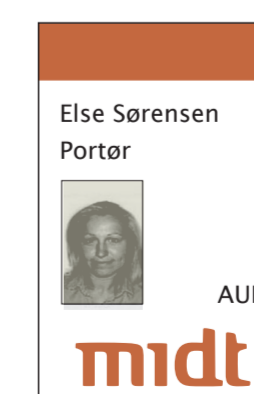

Lynlås:

YKK har en nyudviklet lynlås, der er målrettet segmentet: YKK CIFOR/66 m/plast skyder.

Det vil kræve, at man vaskeritester, inden man endelig vælger denne løsning

Det er et velkendt problem, at skyderen bliver udsat for en hård behandling/pres/tryk under vaske processen. Løsningen kan være, at brugeren lyner tøjet inden det vaskes, da man derved vil minimere skadene på lynlåsene.

Trykknop:

YKK DUP Flexfix har egenskaber, der er målrettet segmentet, blandt andet meget høj modstand mod det høje tryk af afvandingspresser.

Trykknappen indeholder også en funktionel gummi-membran i lukkemekanismen, der øger dens levetid.

Tencel, Lenzing Fibers navn for lyocell, understøtter de naturlige fibres egenskaber og unikke fugttransport, sikrer optimale betingelser for huden og imødekommer mange af brugernes ønsker ved fremtidige uniformsmaterialer:

- naturlig afkøling.
- velegnet til følsom hud.
- enestående fugthåndtering.
- hæmmer bakterievækst.
- hurtigtørrende.
- naturlige antistatiske egenskaber.

En af de vigtigste egenskaber ved Tencel-fibren er fugtregulering. Hvis man sammenligner identiske konstruktioner af Pes/Bomuld og Pes/Tencel, har Tencel-blandingen en betydelig højere dampabsorption. En intern test ved Lenzing Textiles har vist, at selv en 80% Pes/20% Tencel-blanding viser en bedre komfort end henholdsvis en 65% Pes/35% Bomuldsblanding.

(Information fra Alexandra Steger, Lenzing Fibers).

Lommemembran:

For at minimere problemematikken ved ødelagte lommer, eksempelvis på grund af glemte kuglepenne, kan man eventuelt bruge en vandfast membran på indersiden af lommeposen.

Eksempelvis som på viste prøve;

Art. CS1702TPU, Modoo Inc.

En lavpraktisk løsning på problemet kan være at gennemføre en "tøm lommerne" kampagne.

Art. Maxima AT J4041-60, Burlington Worldwide.
100% Polyester, 208 gr.

Materialet er stæk-/smudsafvisende, og giver langvarig beskyttelse mod væsker og bakterier.

Art. 16303 - Tencel, Melchior.
50% Pes/50% Cly, 230 gr.

Art. Tencel 215, Lauffenmuhle.
50% Pes/50% Cly, 215 gr.

(vævning som underliggende eks.)

Art. 16105 - Tencel, Melchior.
30% Pes/70% Cly, 180 gr.

