

Bygning 15

Bygning 05

Bygning 02

Bygning 03

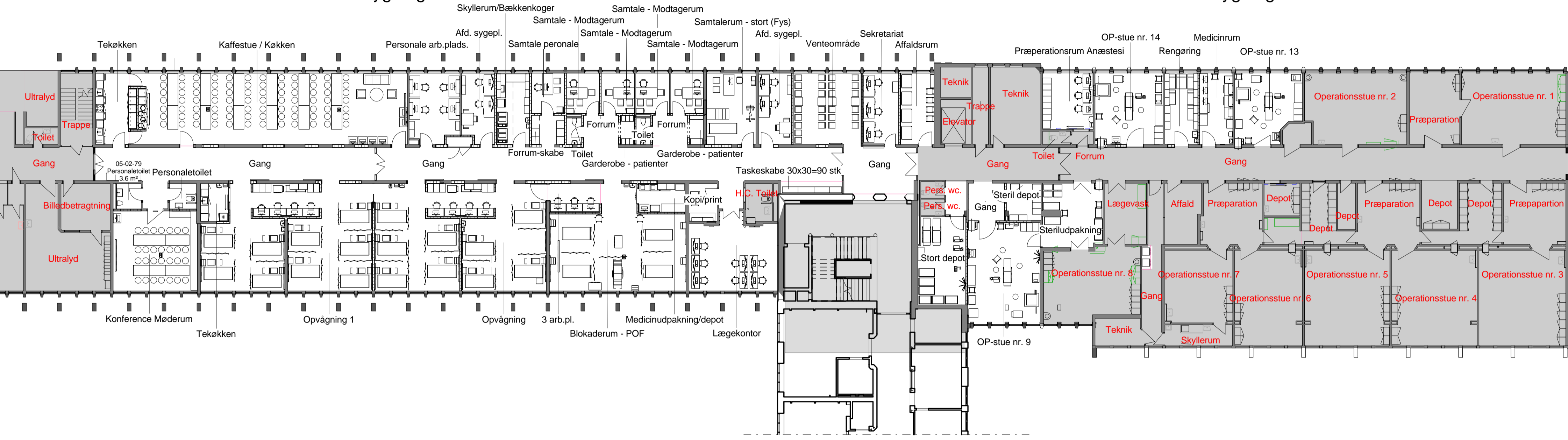

- Signaturforklaring
- Angiver eksisterende der der bibeholdes.
 - Eksisterende vægge.
 - Ny dar.
 - Rum der står med kursiv og rød tekst i grå markering, bliver ikke berørt af ombygningen.
 - Rum der står med sort tekst, bliver ombygget.

RSi-OP_A_1-001 Rev. A
000_Niv2

OP-Stuer Regionshospitalet Silkeborg

Enter address here

Bygherre

Tagplan - Niveau 6
Tagplan - Niveau 5
4. Sal - Niveau 4
3. Sal - Niveau 3
2. Sal - Niveau 2
1. Sal - Niveau 1
Stue - Niveau 0
Kælder - Niveau 01

Målestok 1:1
0 10 20 30 40 50 60
Koter er angivet i meter - Mål er angivet i mm

| | | | |
|--|---------------------|--------------------------------|--------------------|
| A | 15.05.2017 | Revision (H. skyten) | |
| Rev. | Rev. dato | Revisjonen omfatter | |
| Elevne | | | |
| Samlet plan for bygning 02, 05 og 15 - Niveau 2 | | | |
| Mål | 1:100 | Sagsnr. | 17038 |
| Fase | Projektforslag | Dato | 10.05.2017 |
| Udf. | Author | Kontr. Checker | GodApprover |
| Format | A1 | | |
| Arkitekt | ARKITEMA ARCHITECTS | Frederiksgade 32, 8000 Århus C | Tlf. +45 7011 7011 |
| Ingeniør | INGENIØRNE | Jernbanegade 1, 6700 Esbjerg | Tlf. +45 7518 0111 |
| | | | Tlf. +45 |
| | | | Tlf. +45 |

