

Parterre

Layout – fremtidig indretning



Parterrplan (ej i mål) – reference til målfaste tegninger vedlagt som bilag

- TEKNIKUM**
- TESTRUM**
- STALD, SKIFTERUM OG PROCEDURERUM**
- BURVASK OG SUPPORT**

Stueplan

Layout – fremtidig indretning

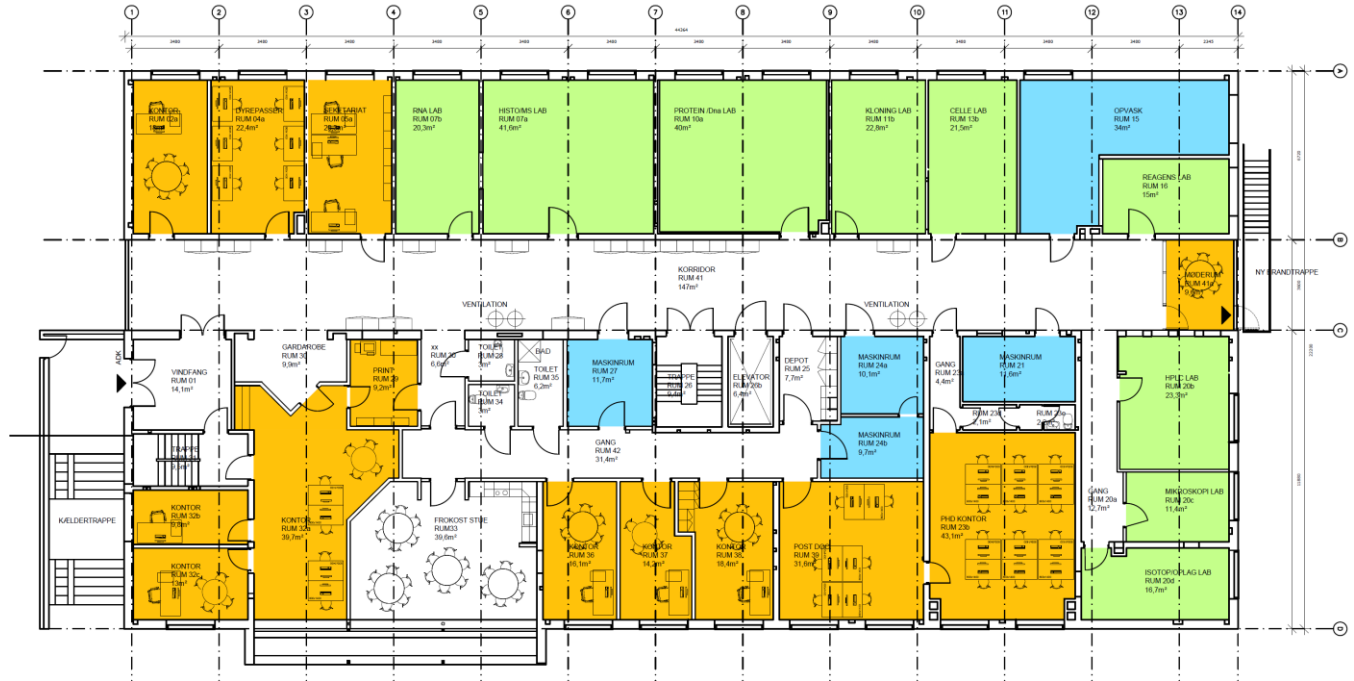

Stueplan (ej i mål) – reference til målfaste tegninger vedlagt som bilag

- TEKNIKRUM
- TESTRUM
- STALD, SKIFTERUM OG PROCEDURERUM
- BURVASK OG SUPPORT

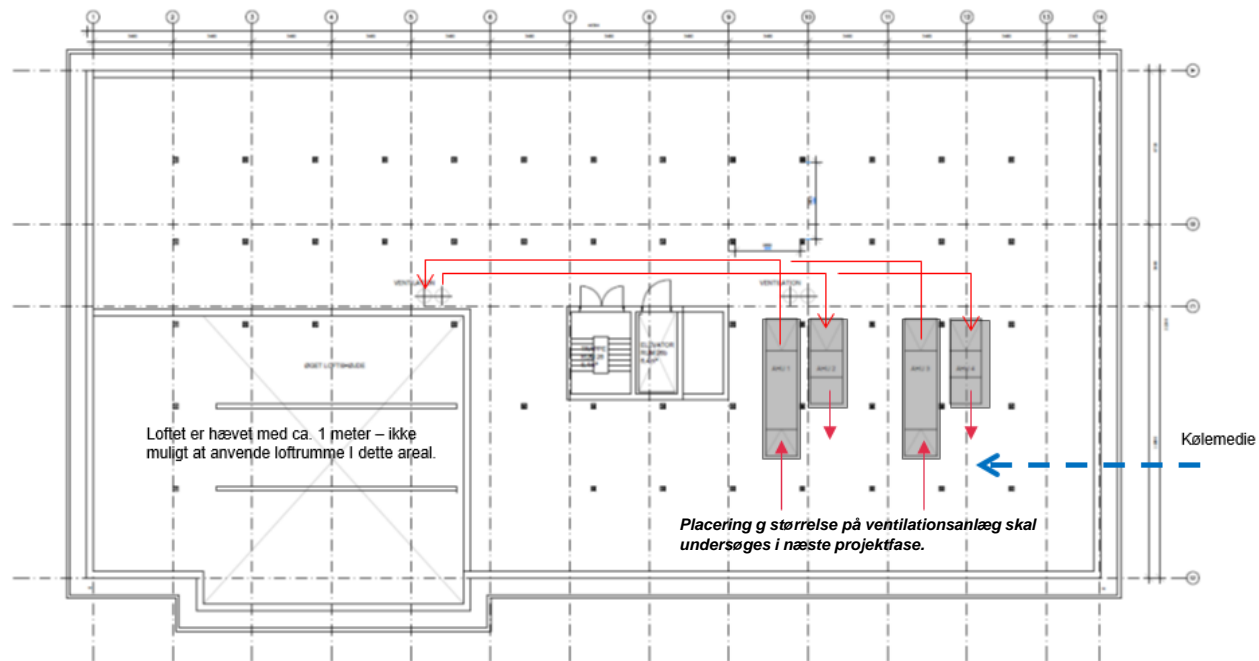

Loftsplan (ej i mål) – reference til målfaste tegninger vedlagt som bilag

Bygningsbeskrivelse

Fremtidige forhold

For at muliggøre en midlertidig drift som dyrefacilitet for TNU er det nødvendigt at ombygge dele af bygningen. Layout er udarbejdet under hensyn til bygningens oprindelige statiske konstruktioner og en minimum for ombygning. Dele af de fremtidige funktioner stiller krav til ventilation, overflader, belysning og tæthed hvilket nødvendiggøre en partiel ombygning. Under arbejdet med at vurdere det absolut nødvendige omfang af ombygning er bygningen inddelt i 3 kategorier:

- Kategori 1: **Ingen ombygning**
(teknikrum, kontorer, trapper og deporter)
- Kategori 2: **Let ombygning**
(gangarealer, udvalgte support og kontorområder)
- Nedtagning af lette bygningsdele
 - Reparation af overflader (gulv, væg loft)
 - Overfladebehandling med maling.
- Kategori 3: **Omfattende ombygning**
(stalde, avl, testrum, op-rum, vaskerum)
- Demontering af installationer som ikke genanvendes.
 - Nedtagning af lette bygningsdele, skillevægge, lofter mv.
 - Afrensning af gulvoverflader
 - Etablering af linoleum eller vinyl gulve
 - Etablering af systemloft
 - Ny belysning
 - Ventilation inkl. BMS
 - Partiel vand og afløbsinstallationer

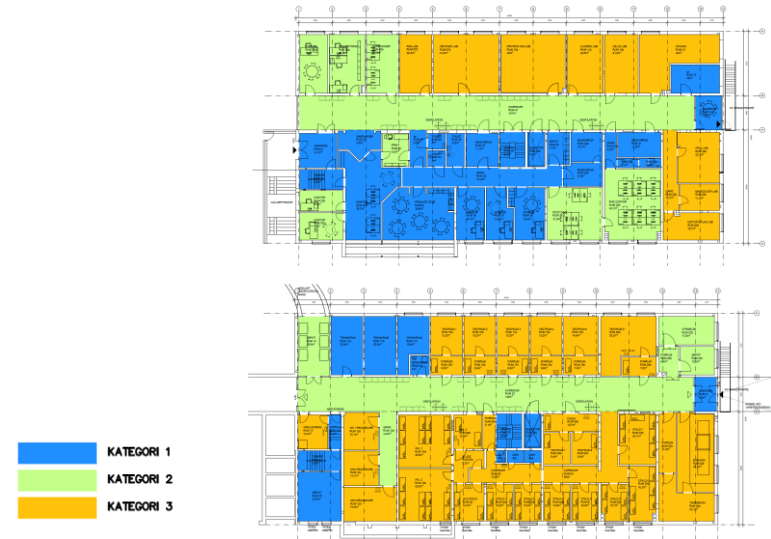

Illustration: Planer med ombygningskategorier.

Det forudsættes at der på et tidligt stadie af projektet indgås samarbejde med en entreprenør og de viste kategorier vil være vejledende for det endelige valg af tekniske løsninger og materialer.

TNU Eksekveringstidsplan – ombygning 2b

