Oversigt over specialfunktioner i voksenpsykiatrien

Psykiatrien Region Midtjylland

Regions-psykiatrien Vest

- Hovedfunktion for alle diagnosegrupper
- RF: Demens med svær adfærds-forstyrrelse
- RF: Skizofreni og skizofreni-lignende tilstande
- RF: Affektive lidelser, samt manisk enkeltepisode eller nyligt diagnosticeret bipolar lidelse, som ikke er sekundær til anden lidelse (monitoreres)
- RF: Personligheds-forstyrrelser med en sværhedsgrad af sygdommen svarende til GAF <40
- RF: ADHD
- RF: PTSD, og traumatiserede flygtninge,
- RF: Behandling af PTSD på baggrund af tjenesterelatere de belastninger (veteraner)

Regions-psykiatrien Midt

- Hovedfunktion for alle diagnosegrupper
- RF: Angst- og tvangslidelser
- RF: Personligheds-forstyrrelser med en sværhedsgrad af sygdommen svarende til GAF <40
- RF: Retspsykiatri. Diagnostik og behandling af patienter , der har en retslig foranstaltning

Regionspsykiatrien Horsens

- Hovedfunktion for alle diagnosegrupper

Regionspsykiatrien Randers

- Hovedfunktion for alle diagnosegrupper

Afdeling P – Psykoser (AUH Risskov)

- Hovedfunktion for diagnoserne DF 0,1,2,7,8,9
- RF: Skizofreni og skizofrenilignende tilstande
- RF: ADHD
- RF: Telefonisk og skriftlig rådgivning til hovedfunktions-niveauet vedrørende behandling af patienter med graviditetsønske, gravide og ammende
- RF: Demens med svær adfærds-forstyrrelse
- RF: Oligofreni med samtidig psykisk lidelse
- RF: Diagnosticering af psykiske udviklings- og adfærds-forstyrrelser, der ikke er blevet diagnosticeret i barndommen, herunder autisme og Aspergers Syndrom

Afdeling Q – Depression og Angst (AUH Risskov)

- Hovedfunktion for diagnoserne DF 3,4,5,6
- RF: Affektive lidelser, samt manisk enkeltepisode eller nyligt diagnosticeret bipolar lidelse, som ikke er sekundær til anden lidelse (monitoreres)
- RF: Angst- og tvangslidelser
- RF: Personligheds-forstyrrelser med en sværhedsgrad af sygdommen svarende til GAF < 40
- RF: Sexologisk lidelse, hvor patienten har behov for behandling i sygehusvæsenet
- RF: Traumatiserede flygtninge, herunder flygtninge med PTSD.
- RF: Behandling af PTSD på baggrund af tjeneste-relaterede belastninger
- HS: Diagnostik og behandling af særligt komplicerede somatiske og psykiatriske tilstande med seksuelle forstyrrelser, specielle handicap, intersex tilstande og seksuelle problemer i forbindelse med vold, incest og lign.
- HS: Traumatiserede flygtninge med svær samtidig psykisk og/eller somatisk komorbiditet
- HS: Psykiatriske lidelser, primært svær PTSD med eller uden komorbiditet på baggrund af tjeneste-relaterede belastninger i relation til militærtjeneste, primært udsendelse

Afdeling R – Retspsykiatri (AUH Risskov)

- Hovedfunktion for diagnoserne DZ 04.6
- RF: Retspsykiatri Diagnostik og behandling af patienter med en retslig foranstaltning
- HS: Behandling af personer med tanker om at udøve sædeligheds-kriminelle handlinger og dømte sædeligheds-kriminelle, jf. lovgivning

---

- Hovedfunktion
- RF: Regionsfunktion
- HS: Højt specialiseret funktion
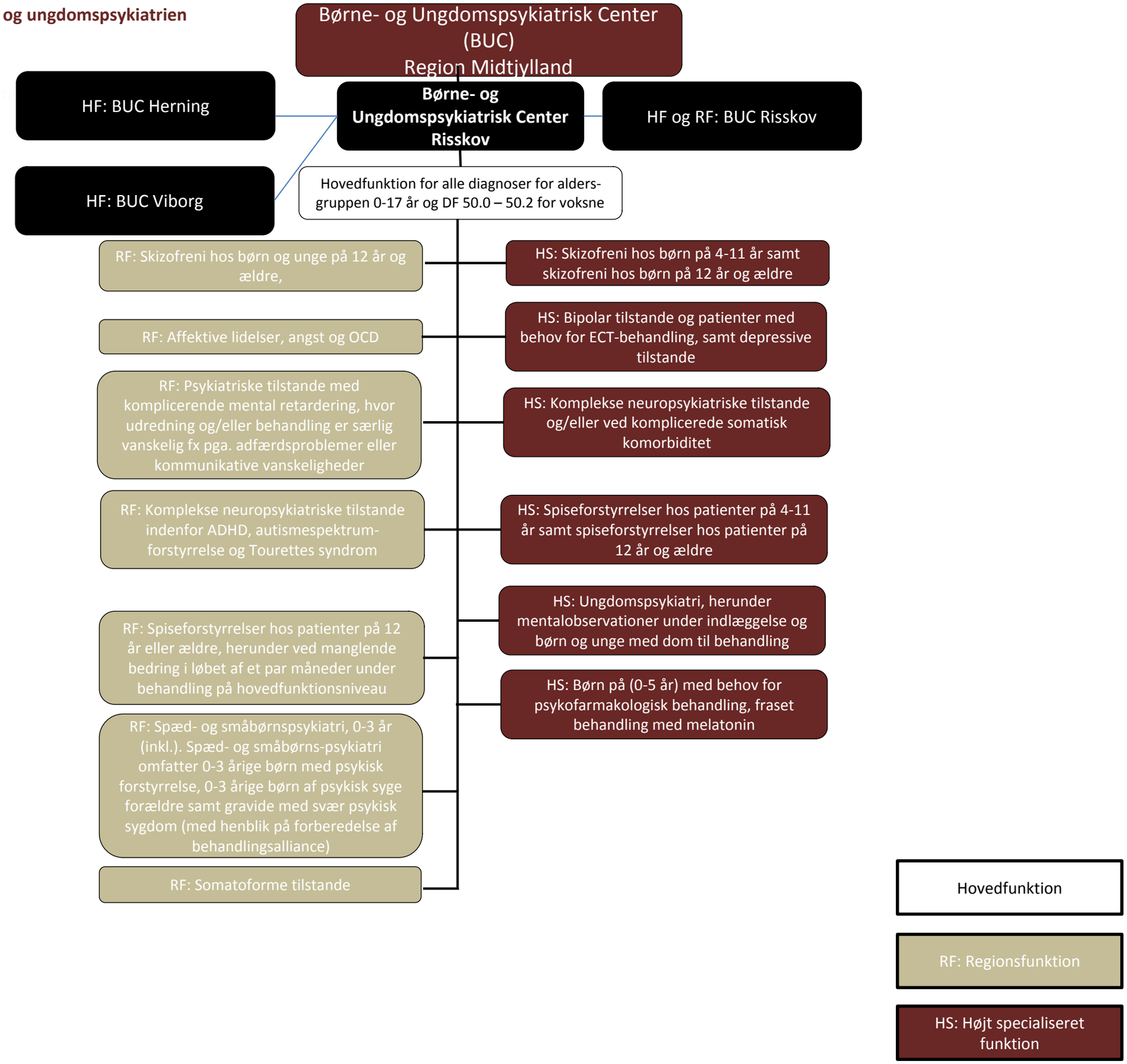
Oversigt over specialfunktioner i børne- og ungdomspsykiatrien