

## Sådan når vi 50 % vedvarende energi i Region Midtjylland inden 2025

**Energikonference den 2. februar i Kulturhuset i Skanderborg**

Region Midtjylland har en vision om, at vedvarende energi senest i 2025 udgør mindst 50 % af regionens energiforsyning. Virkeliggørelsen af visionen skal gøre regionen til en mere bæredygtig region, et bedre sted for regionens borgere at leve og fastholde regionen som en foregangsregion inden for grøn energi.

Region Midtjylland støtter op om regeringens mål om, at halvdelen af Danmarks traditionelle el-forbrug skal komme fra vindmøller senest i 2020, at Danmarks el- og varmemeforbrug skal dækkes fuldt ud med vedvarende energi allerede i 2035 og endeligt at hele Danmarks energiforsyning skal dækkes af vedvarende energi i 2050.

### **Hvis vi skal nå disse ambitiøse mål, skal der tages initiativer og handles nu**

Region Midtjylland har udarbejdet en perspektivplan, der giver et bud på, hvordan vi kan nå målet om 50 % vedvarende energi i Region Midtjylland allerede i 2025. En plan der tager udgangspunkt i regionens egne energiresourcer og udgangspunkt i stort set eksisterende og markedsmodne teknologier. Perspektivplanen viser, hvorledes vi ved udnyttelse af vores vind, sol, biomasse, biogas og andre grønne ressourcer kan opfylde visionen på en fremadrettet måde.

### **Kom og vær med til at debattere og igangsætte nye initiativer i Region Midtjylland**

Region Midtjylland har med baggrund i energiperspektivplanen taget initiativ til en energikonference den 2. februar 2012 i Kulturhuset i Skanderborg. Målet er at sætte fokus på, hvilke muligheder vi har som region, kommuner, energiproducenter, energiselskaber, vidensinstitutioner m. fl. for at styrke udviklingen i anvendelsen af vedvarende energi.



Sidste tilmeldingsfrist er tirsdag den 24. januar 2012.  
Det maksimale deltagerantal i konferencen er 250 efter "først til mølle princippet".

Kontaktpersoner:  
Jørgen Krarup, tlf.: 78411807  
E-mail: joergen.krarup@ru.rm.dk  
Britta Madsen, tlf.: 78411501  
E-mail: britta.madsen@ru.rm.dk

**Formålet med konferencen er at få deltagernes bud på, hvilke aktiviteter og handlinger, som vi bør igangsætte i regionen for at fremme udviklingen.**

## På konferencen får du:

- Indblik i status på arbejdet med regeringens energipolitiske forlig.
- Førstehåndsviden om regionens 'Perspektivplanen for 50 % vedvarende energi i Region Midtjylland i 2025'.
- Adgang til debatten mellem regionens politikere, virksomhedsledere og eksperter om nødvendige tiltag i Region Midtjylland.
- Mulighed for at deltage i workshops og give dit bud på, hvad der konkret skal gøres.

**Kom og deltag i energikonferencen og giv dit bud.**



Sidste tilmeldingsfrist er tirsdag den 24. januar 2012.  
Det maksimale deltagerantal i konferencen er 250 efter "først til mølle princippet".

*Kontaktpersoner:*  
Jørgen Krarup, tlf.: 78411807  
E-mail: joergen.krarup@ru.rm.dk  
Britta Madsen, tlf.: 78411501  
E-mail: britta.madsen@ru.rm.dk

## Program

09.00 Registrering og kaffe.

**09.30 Velkomst. Bent Hansen. Regionsrådsformand.**

**Status på det energipolitiske forlig.**

Steen Gade. Formand for Folketingets Klima-, Energi- og Bygningsudvalg.

**Et bud på hvordan Region Midtjylland kan bidrage til 50 % vedvarende energi i 2025.**

Charles Nielsen. Vækstforum Midtjyllands Råd for Energi- og Miljøteknologi.

10.30 Pause.

**11.00 TEMA 1: Kommunernes og regionens rolle for fremtidens energiforsyning.**

Panel: Steen Gade (Formand for Folketingets Klima-, Energi- og Bygningsudvalg), Bent Hansen (Regionsrådsformand) Flemming Eskildsen (Borgmester i Skive Kommune), Jacob Bundsgaard (Borgmester i Aarhus Kommune) og Iver Enevoldsen (Borgmester i Ringkøbing-Skjern Kommune).

**TEMA 2: Energisektorens udfordringer og muligheder.**

Panel: Charles Nielsen (Director R&D hos DONG Energy og Vækstforum Midtjyllands Råd for Energi- og Miljøteknologi), Per Kristensen (Direktør for Brædstrup Fjernvarme), Jesper Skovhus Andersen (Direktør for Ringkøbing Fjernvarmeværk) og Holger Blok (Adm. direktør for EnergiMidt).

Ordstyrer Søren Hermansen. Direktør for Samsø Energiakademi.

**12.25 Afrunding og introduktion til eftermiddagen ved Bent Hansen.**

12.30 Frokost.

**13.30 Workshops: Hvorledes kommer vi videre med den konkrete indsats?**



Sidste tilmeldingsfrist er tirsdag den 24. januar 2012.  
Det maksimale deltagerantal i konferencen er 250 efter "først til mølle princippet".

Kontaktpersoner:  
Jørgen Krarup, tlf.: 78411807  
E-mail: joergen.krarup@ru.rm.dk  
Britta Madsen, tlf.: 78411501  
E-mail: britta.madsen@ru.rm.dk

## Workshop 1

### STRATEGISK ENERGIPLAN- LÆGNING I KOMMUNERNE

Ordstyrer: Søren Hermansen  
Direktør for Samsø  
Energiakademi.

13.30:

Kommunal strategisk  
energiplanlægning. Bjarne  
Juul-Kristensen. Civilingeniør  
hos Energistyrelsen.

Udfordringer og muligheder for  
udbygning med vindkraft. Kåre  
Albrechtsen. Sekretariatschef  
i Miljøministeriets vindmølle-  
sekretariat.

Erfaringer med ny Varmeplan  
anno 2011. Louise Langbak  
Hansen. Varmeplanlægger  
hos Silkeborg Kommune.

14.30: Pause.

14.45: Debat: Hvad kan vi, hvad  
vil vi og hvad mangler vi for  
at komme videre? Kort oplæg  
ved Nanna Seidelin. Konsulent  
hos Region Midtjylland.

16.00: Afrunding.

## Workshop 2

### VEDVARENDE ENERGI I VARME- OG ELSEKTOREN

Ordstyrer: Per Kristensen.  
Direktør for Brædstrup  
Fjernvarme.

13.30:

Muligheder og udfordringer  
i fjernvarmesektoren.  
Morten Hofmeister.  
Leder af Fjernvarmens  
Udviklingscenter.

Samarbejde om fjernvarme  
over kommunegrænser –  
Fjernvarmenet Østjylland.  
Christian Niederbockstruck  
Direktør for Horsens  
Varmeværk.

Solvarme og  
grundvandsvarmepumpe  
på Rye Kraftvarmeværk.  
Per Alex Sørensen.  
Konsulent hos PlanEnergi.

14.30: Pause.

14.45: Debat: Hvorledes øger vi  
brugen af vedvarende energi  
i varme- og elforsyningen?  
Kort oplæg ved Jørgen  
Krarup. Chefkonsulent  
hos Region Midtjylland.

16.00: Afrunding.

## Workshop 3

### LANDBRUGET SOM PRODUCENT AF ENERGIRESSOURCER

Ordstyrer: Knud Tybirk.  
Projektleder ved Agro  
Business Park/INBIOM.

13.30:

Produktion og udnyttelse af  
biogas i Region Midtjylland.  
Jørgen Lindgaard Olesen.  
Konsulent hos PlanEnergi.

Maabjerg Energy Concept  
– et helhedsorienteret  
grønt systemkoncept.  
Søren Holm Pedersen.  
Projektudviklingschef  
hos Vestforsyning.

Dyrkning af energipil  
og perspektiver for  
forretning. Søren Ugilt.  
Seniorkonsulent AgroTech.

14.30: Pause.

14.45: Debat: Hvorledes  
får vi aktiveret landbruget  
som energiproducent? Kort  
oplæg ved Henrik Brask  
Pedersen. Afdelingschef  
hos Region Midtjylland.

16.00: Afrunding.



Sidste tilmeldingsfrist er tirsdag den 24. januar 2012.  
Det maksimale deltagerantal i konferencen  
er 250 efter "først til mølle princippet".

Kontaktpersoner:  
Jørgen Krarup, tlf.: 78411807  
E-mail: joergen.krarup@ru.rm.dk  
Britta Madsen, tlf.: 78411501  
E-mail: britta.madsen@ru.rm.dk

## Persongalleri

### Panel TEMA 1: Kommunernes og regionens rolle for fremtidens energiforsyning.



**Steen Gade**  
Formand for  
Folketingets  
Klima-, Energi- og  
Bygningsudvalg



**Bent Hansen**  
Regionsråds-  
formand



**Flemming Eskildsen**  
Borgmester i  
Skive Kommune



**Jacob Bundsgaard**  
Borgmester i  
Aarhus Kommune



**Iver Enevoldsen**  
Borgmester i  
Ringkøbing-Skjern  
Kommune

### Panel TEMA 2: Energisektorens udfordringer og muligheder.



**Charles Nielsen**  
Director R&D hos  
DONG Energy  
og Vækstforum  
Midtjyllands Råd for  
Energi- og Miljøtek-  
nologi



**Per Kristensen**  
Direktør for Bræd-  
strup Fjernvarme



**Holger Blok**  
Adm. direktør for  
EnergiMidt



**Jesper Skovhus Andersen**  
Direktør for Ringkøbing Fjernvarmeværk

### Ordstyrer



**Søren Hermansen**  
Direktør for Samsø Energiakademi.

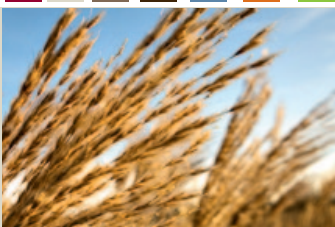

Sidste tilmeldingsfrist er tirsdag den 24. januar 2012.  
Det maksimale deltagerantal i konferencen  
er 250 efter "først til mølle princippet".

Kontaktpersoner:  
Jørgen Krarup, tlf.: 78411807  
E-mail: joergen.krarup@ru.rm.dk  
Britta Madsen, tlf.: 78411501  
E-mail: britta.madsen@ru.rm.dk





Der er gode togforbindelser til Skanderborg fra nord og syd, og det tager ca. 15 minutter til fods at gå til Kulturhuset

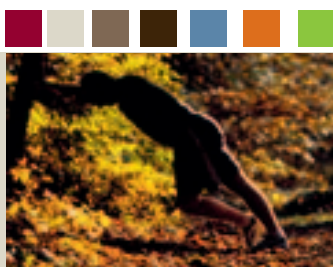

Sidste tilmeldingsfrist er tirsdag den 24. januar 2012.  
Det maksimale deltagerantal i konferencen er 250 efter "først til mølle princippet".

Kontaktpersoner:  
Jørgen Krarup, tlf.: 78411807  
E-mail: joergen.krarup@ru.rm.dk  
Britta Madsen, tlf.: 78411501  
E-mail: britta.madsen@ru.rm.dk