

Bygningsinspektøren  
18 SEP. 1970  
Silkeborg

BYGNINGS- OG BRANDINSPEKTØREN  
SILKEBORG

Gade Falkevej ..... Nr. 15 ..... Matr.-nr. 1 ce SKM

Ejer Bogholder Bundgaard, Falkevej 15, Silkeborg

RB

24 SEP. 1970

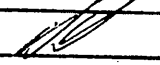
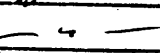
Stadsingeniørens kontor	
Indg.	udg. 25 SEP. 1970
Gennemset vedr.:	
Byplanforh.	
Afløbsforh.	
Adgangsforh.	
Kloakbidrag	



BYGNINGS- OG BRANDINSPEKTØREN

DEN 30. september 1970.

RÅDHUSGADE 1  
8600 SILKEBORG  
TLF. (06) 822000

## Byggetilladelse

Hr. bogholder Bundgaard,

har i henhold til fremsendt byggeanmeldelse med tilhørende bilag fået tilladelse til på ejendommen

matr. nr. 1 ce Silkeborg købstads markjorder

beliggende Falkevej 15

at opføre en carport på 16,2 m<sup>2</sup>

på betingelse af, at

- 1) det, når grundstøbningen er tilendebragt, attesteres af en landinspektør, at nybygningen er anbragt som vist på ejendommens byggekort
- 2) de sager vedrørende bestemmelser i byggeloven og bygningsreglementet for købstæderne og landet samt bygningsvedtægten for Silkeborg nøje overholdes
- 3) bygherren betaler retablering af evt. skader, der måtte ske på offentlig gade samt udgifter til etablering af overkørsler o. lign. over fortovet (bygningsvedtægtens § 14 stk. 1)
- 4) tilkørselsforholdene ordnes efter vedlagte retningsblad
- 5) tagvand holdes inde på egen grund, jf. bygningsreglement 1966 kap. 5.7.2. stk. 4.

---

De i nærværende byggetilladelse angivne betingelser kan i medfør af byggelovens § 14, stk. 1, påklages til boligministeriet inden 30 dage fra modtagelsen af byggetilladelsen, jf. byggelovens § 14, stk. 2. Opmærksomheden henledes dog på, at indgivelsen af klage ikke har opsættende virkning, medmindre boligministeriet særligt beslutter dette, jf. byggelovens § 14, stk. 9. Byggetilladelsen er gyldig i et år fra udstedelsesdatoen.

---

Benyttet ved arealberegning

Silkeborg, den 16.9.1970

*Frank Pæcher*  
landinspektør

**Kaj Jørgensen**

Landinspektør

A. Hjorth Nielsens efft.

Silkeborg tlf. (66) 624611

Godkendes på betingelse af, at de sagen vedrørende bestemmelser i bygningsloven, bygningsreglementet for købstæderne og landet, bygningsvedtægten for Silkeborg samt evt. betingelser anført i byggetilladelsen nøje overholdes.

BYGNINGSINSPEKTØREN I SILKEBORG, d. 21 SEP. 1970

Bygningsinspektør  
18 SEP. 1970  
Silkeborg

### BESKRIVELSE:

#### Fundament

4 stk. betonsøklør af standard betonrør 15 ø × 80 cm, indstøbt 2 stk. fladjern 500 × 30 × 5 mm med 2 huller for 1/2" franske skruer.

#### Tømmer

2 stk. stolper	4" × 4",	længde 188 cm
2 - -	4" × 4",	- 197 -
2 - åse	3" × 5",	- 285 -
7 - lægter	1" × 5",	- 530 -

De tværgående åse fastgøres på stolperne med 2 stk. fladjern ca. 3 × 30 × 250 mm med 3 huller for 3/8" franske skruer. Lægterne monteres med søm-beslag.

#### Tag

5 stk. DAIPLA bølgeplader (trapez) 305 × 109 cm eller  
8 stk. DAIPLA bølgeplader (småbølg.) 305 × 66 cm.

Pladerne oplægges med 1 eller 2 bølgers overlæg og monteres med galv. rundhovede skruer. Der børes for med el-boremaskine eller alm. håndbor. Hullerne i pladerne skal være 1-2 mm større end de anvendte skruer. Der anvendes 10-12 skruer pr. m<sup>2</sup>, og monteringen sker i bølgetoppene, for trapezprofil i ca. hver 4. og for småbølget plade i ca. hver 7. bølgetop.

Vandtætte monteringskiver følger med enhver leverance.

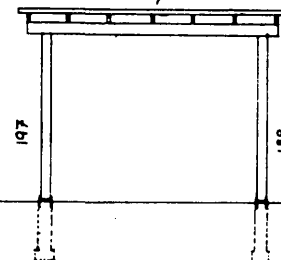
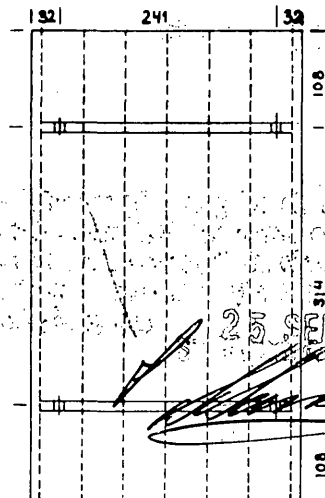

25 SEP. 1970

# Byggesag

Nr. 61 / 1935

Gade Falkevej Nr. 15 Matr. Nr. 102

Ejer Konstant W. Buntgaard

Parcel Nr. af Matr. Nr.

Mr. Konforist Bundgaard, Falkevej

Paa Ejendommen, der for Tiden er ubebygget,  
 agtes nu opført: a - 2 Etager-Beboelse,  
 hvorved bliver bebygget ..... 65.7 m<sup>2</sup>  
 og ubebygget ..... 505.3 m<sup>2</sup>  
 Jalt ..... 571.0 m<sup>2</sup>

Metermaal.

1 m<sup>2</sup> = ca. 2 1/2 □ Alen  
 1 ha = 10000 m<sup>2</sup> = ca. 25380 □ Alen  
 ca. 5516 m<sup>2</sup> = 14000 □ Alen = 1 Td. Land.

På ejendommen er opført i  
 henhold til tidligere beregning: 65,7 m<sup>2</sup>  
 Nu agtes opført:  
 b - 1 - etage - carport ..... 17.1 m<sup>2</sup>  
 bebygget areal ..... 82,8 m<sup>2</sup>  
 ubebygget " ..... 488.2 m<sup>2</sup>  
 grundareal ..... 571,0 m<sup>2</sup>  
 tillægsareal ..... 75,0 m<sup>2</sup>

Sokkel til bygning mærket b  
 er støbt som vist d. 27-1-71

*Frank Paulsen*  
 Landinspektør

N Silkeborg, den 16. september 1970

*Frank Paulsen*  
 landinspektør

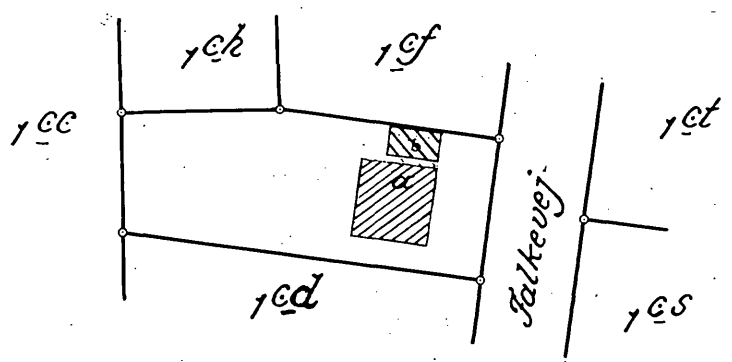

Matr. Nr. **1cc**  
**Silkeborg**  
 Købstads Markjorder.

Areal beregnet efter Kortet: 571 m<sup>2</sup>.

Udfærdiget 12. Juni 1935 i Anledning af et Byggeforetagende

*A. Hjorth Nielsen*  
 Landinspektør.

Maalestoksforhold 1 : 800

100 m

Til Bygningskommisjonen i  
Selskeby

Paa Bygherens Vegne ansøger underkøbt  
herved den aarlige Bygningskommisjonen i Selskeby  
om Tilladelse til at opføre en Tegstue efter  
medfølgende Tegninger paa Falkerej Mat. No<sup>12</sup>  
Selskeby Markinder.

Selskeby d. 27 Juni - 35  
Med venlig Hilsen  
Markholderen Pape.

Herr Kontorist Bondgaard's Lilla paa Sygehusbakken i Silkeborg

Byggesag Nr. 61 / 1935

Approberet d. 16/6 1935  
Bygningsinspektøren,  
Silkeborg.

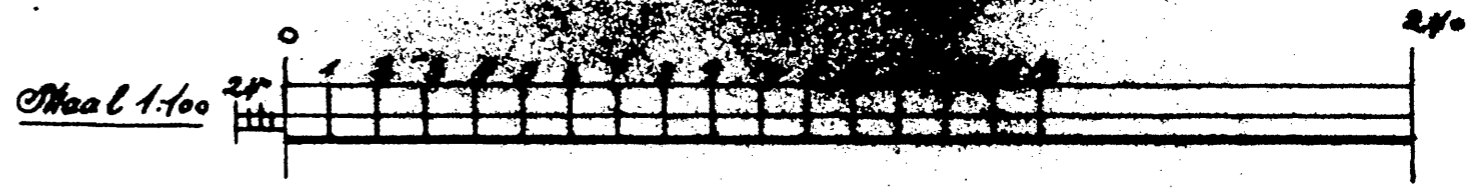
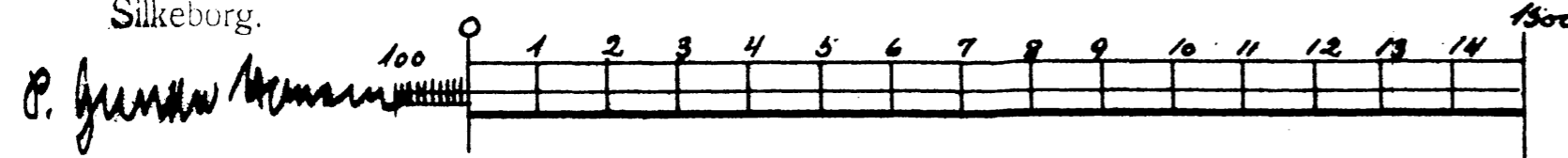

Mod Eaden

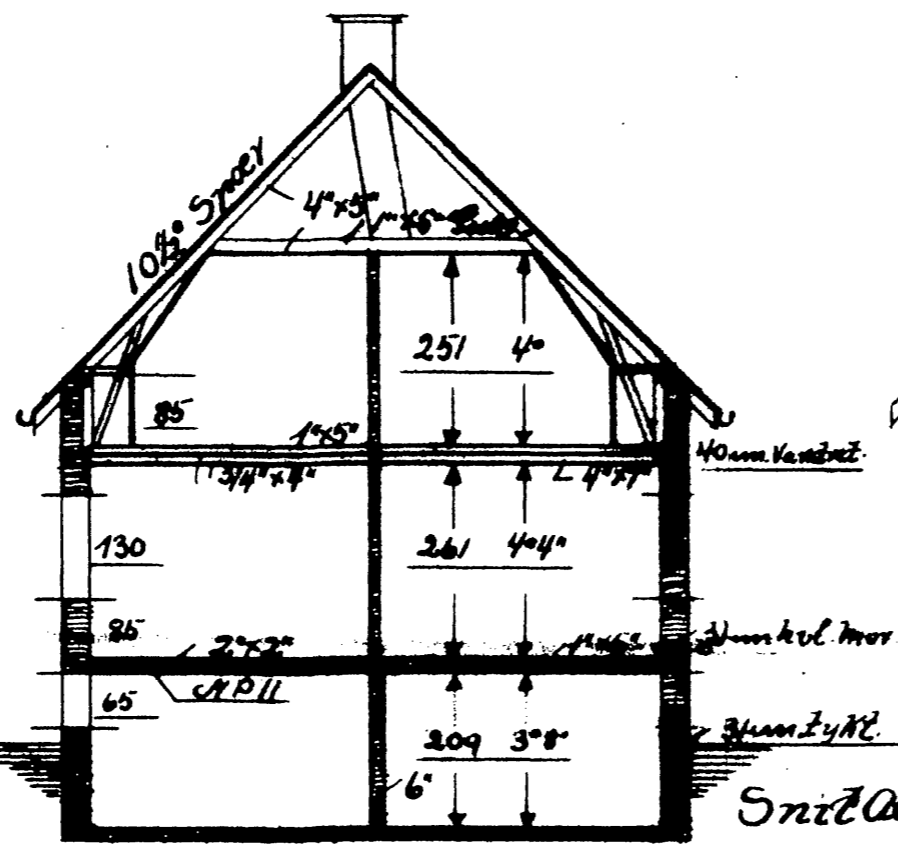

Snit



Facade mod Vest

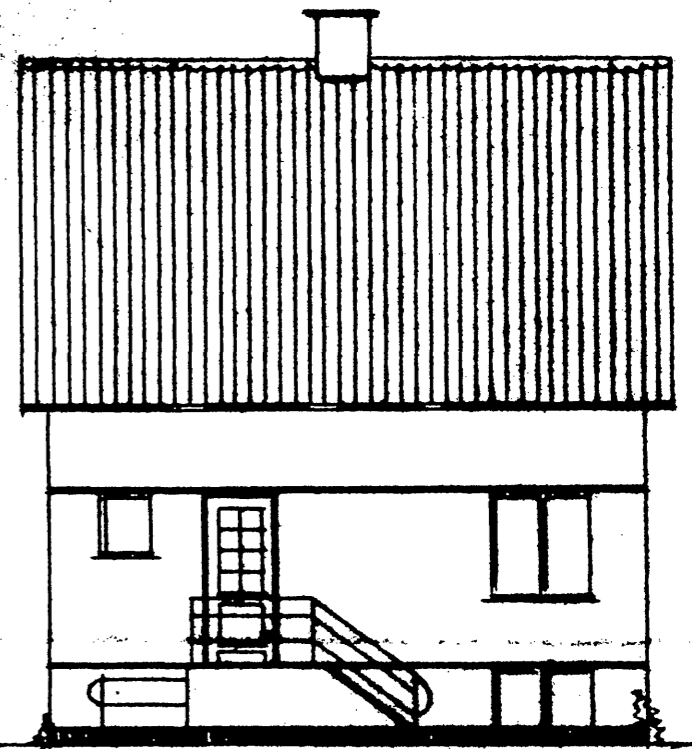

Facade mod Syd

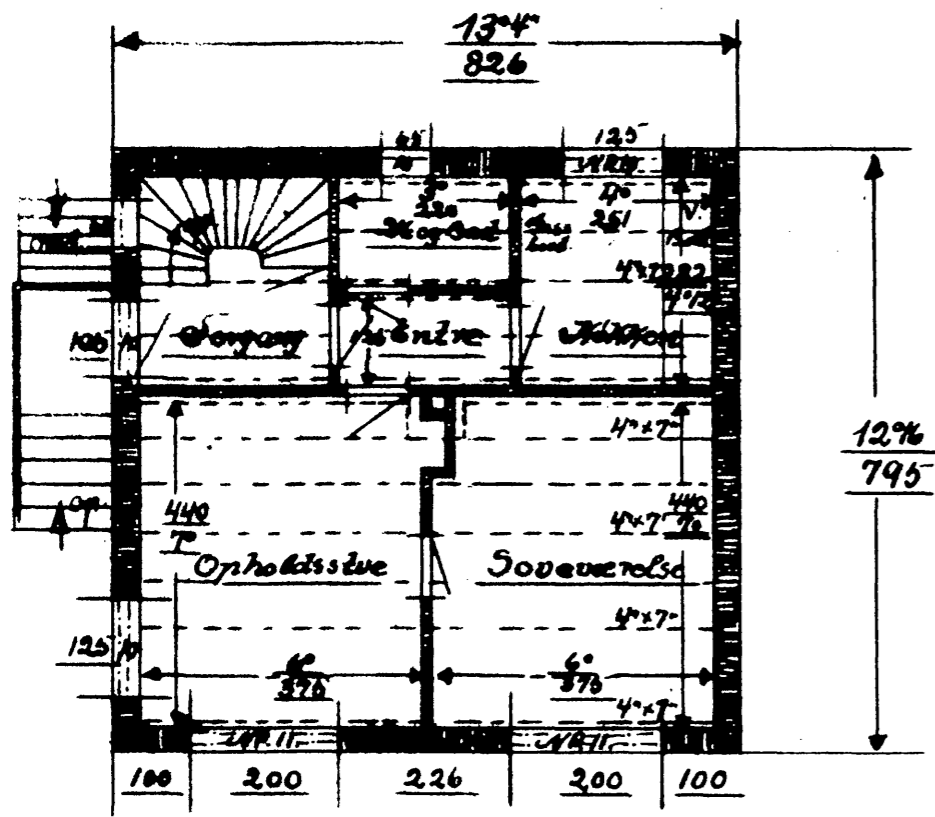

Plan af Stueetagen

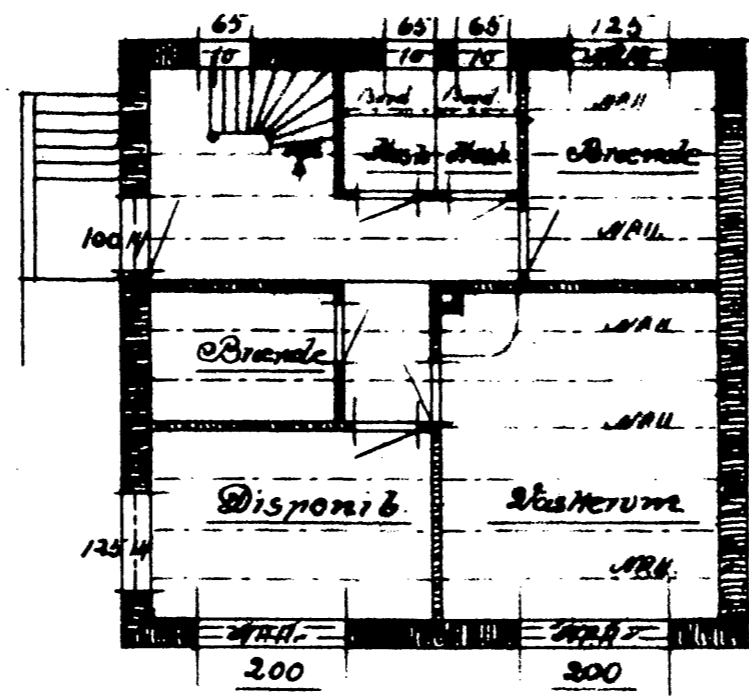

Plan af Kelderetagen

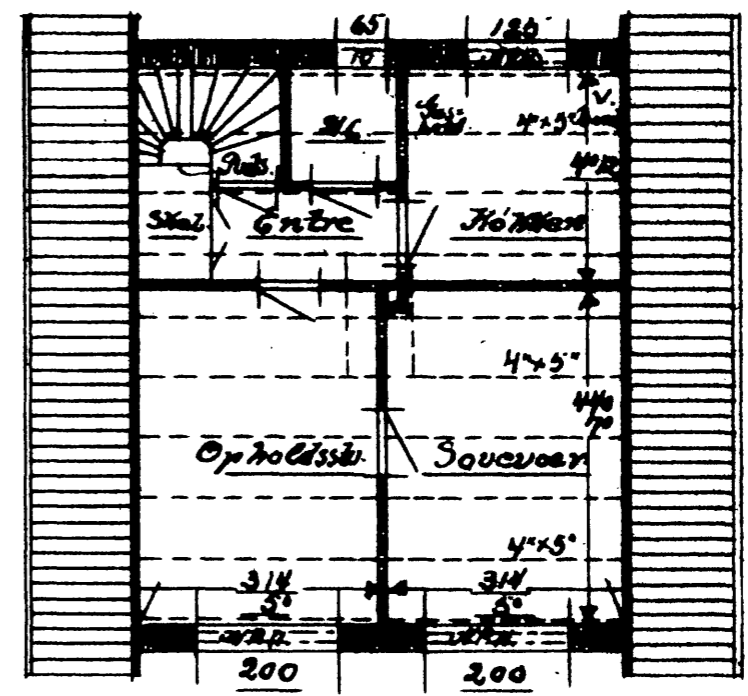

Plan af Loftetagen

Den approberet d. 16/6 35  
E. Meyer

Mærkedag Papir. Udviklet

Silkeborg kommune  
Teknisk forvaltning  
8600 Silkeborg

INDG. FORS.  
18 APR. 2001  
KL-J.NR.:  
IDENT. AL-J.NR.:  
IDENT.:

Silkeborg d. 08.04.01

Vedr.: Ny kloak, Falkevej 15, Silkeborg

Med forsinkelse fremsendes hermed tegning over renoveret kloak på mit hus Falkevej 15, 8600 Silkeborg.

Regn- og spildevandsledninger er, efter sammenbrud af eksist. rør, udskiftet. Ledningerne på grunden er udført som separatsystem iflg. vedlagte tegning.

Efter kontakt til "kloakvæsenet" fik jeg leveret rør mm. til nye skelbrønde. Arbejdet blev udført af aut. kloakmester "Bullers Kloakservice". Se tegning.

Vedlagte fremsendes til orientering.

Med venlig hilsen



Frank Schmidt  
tlf. 8682 6386



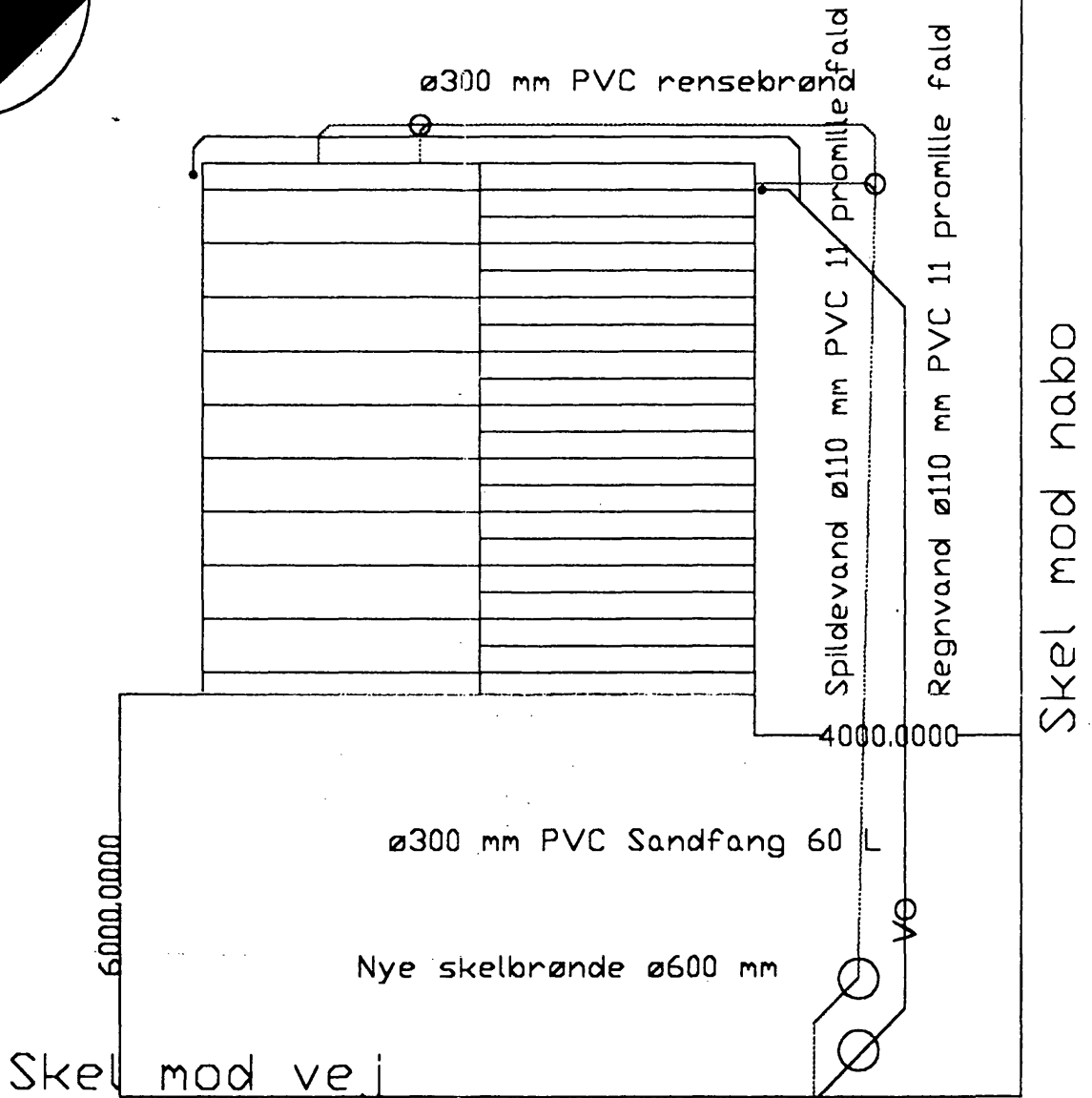
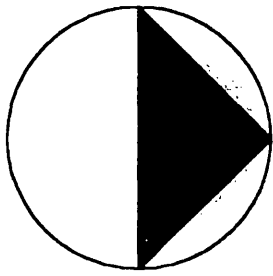

Tilsluttes eks. off. spildevandsledning

**Bullers Kloakservice**

Aut. kloakmester

v. Michael Ulbrichsen

Hattingvej 44, 8700 Horsens

75 61 55 79 - Bil 30 70 65 79

Nye kloakrør tilsluttes eks. installationer i bygning

FALKEVEJ 15

situationsplan 1:100

Matr. nr. 1 CE Silkeborg Markjorder

Frank Schmidt



**Silkeborg Kommune**  
 Falkevej  
 Kloak opmålt 25/04 2001

*22/5-01/M00*

Målforhold 1:500  
 Dato: 17 05 2001  
 J.nr.: 5400200

Landinspektør arhusblt. afl.



**LANDINSPEKTØRGÅRDEN SILKEBORG**

HÅNDVERKERVEJ 6 - 8600 SILKEBORG - TLF. 86-821688 - FAX 86-823330

J. DALL-HANSEN \* HANS LUNDE \* E. KROGH SØRENSEN \* JENS PETER HOLM \* ASGER S. KRISTENSEN \* OLE NØRGÅRD



# Silkeborg Kommune

Büllers kloakservice

Hattungvej 44

8700 Horsens

## Teknisk Forvaltning

Vidr Falkevej 15

Dato

- 3 JULI 1998

Med venlig hilsen

Sten Mogensen

Fremsendes uden særlig følgeskrivelse

- Ifølge aftale/telefonsamtale
- Ring venligst herom, lokal
- Evt. bemærkninger udbedes
- Til godkendelse
- Til underskrift
- Til underretning
- Til videre foranstaltning
- Kan beholdes
- Ønskes retur
- Tilbagesendes med tak for lån
- Bedes attestere/ anvist
- \_\_\_\_\_



# Silkeborg Kommune

Teknisk Forvaltning

Søvej 1 . 8600 Silkeborg . Tlf. 8920 8000 . Giro 2 00 91 10  
Ekspeditionstid: Mandag-fredag kl. 10-14, torsdag dog kl. 10-17

## Vejledning om syn af kloakarbejder

Med henvisning til bekendtgørelse nr. 250 af 23. maj 1979 om kloakmestervirksomhed §§ 12 og 13 skal ledninger og installationer synes og godkendes, inden tildækning finder sted.

Rekvirering af syn sker ved Teknisk Forvaltning dagen før eller samme dag inden kl. 10.00, evt. på tlf. 8920 8522 eller tlf. 8920 8523.

Vedhæftede blanket skal anvendes og fremsendes, inden syn kan rekvireres.

Afløbsplan skal vedlægges. Dette gælder dog ikke, hvis arbejdet udføres efter en i forvejen godkendt afløbsplan.

klip her

til Teknisk Forvaltning  
Rådhuset, Søvej 3  
8600 Silkeborg

**ANMELDELSERBLANKET - KLOAKARBEJDE**

Matr. nr.....ejerlav.....

beliggende *Galtevej 15 Silkeborg*.....

tilhørende.....

Det ved byggetilladelse af.....tilladte afløbsanlæg vil

blive påbegyndt *4/7-98*.....den.....

Arbejdet vil blive udført af nedennævnte autoriserede kloakmester, som er ansvarlig for arbejdets udførelse.

Vedrørende afledning af overfladevand til nedsivning på egen grund gælder, at arbejdet må udføres af ikke autoriseret mester.

*Horsens*....., den *6/7-98*..... *Michael Albrich*.....  
(kloakmesters underskrift)

UDFYLDES AF TEKNISK FORVALTNING

Projekt godkendt den.....

Synet den.....

Adresse *Bullers Kloakservice*.....

By..... *Aut. kloakmester v. Michael Eldbråsen*.....

Tlf.nr. *Hattingvej 44, 8700 Horsens*..... *75 61 55 79 - Bln 30 70 65 79*.....

( evt. stempel )

TEKNISK FORVALTNING  
SØVEJ 1  
8600 SILKEBORG

## Tankoplysninger

Falkevej 15

Disse dokumenter er skannet ind

Se sag: 07/51802

Hvis der ligger dokumenter ind i dette omslag, skal disse ligeledes skannes ind og tilknyttes ovennævnte sag.



Frank Schmidt  
Lyngsøvej 8  
8600 Silkeborg

Teknik- og Miljøafdelingen  
Informatik

### Overjordisk olietank – Falkevej 15, Silkeborg

Der er vedtaget ny olietankbekendtgørelse – nr. 729 af 14. juni 2007.

#### Iflg. ejendomsregistret har vi følgende oplysninger om ovennævnte ejendom:

1 indendørs olietank – 1200 l – Fabrikationsår 1967.

Den nye olietankbekendtgørelse påbyder sløjfningsdato ud fra:

- ★ fabrikationsår.
- ★ hvilket materiale tanken er lavet af,
- ★ om det er en godkendt tank

Olietankbekendtgørelsen beregner sløjfning af overjordiske tanke ud fra nedenstående:

- A. 40 år efter fabrikationsåret, såfremt det er en typegodkendt ståltank (fremgår af tankattesten)
- B. 30 år efter fabrikationsåret hvis det ikke er en godkendt tank
- C. 25 år når det er enkeltvæggede plasttanke – 40 år når det er dobbeltvæggede tanke.

På baggrund af ovenstående oplysninger, kan vi oplyse dig, at ovennævnte olietank skal sløjfes 30 år efter fabrikationsåret, da det ikke kan dokumenteres, at tanken er en typegodkendt tank.

Tanke, der allerede nu overskrider aldersgrænsen for sløjfning, skal sløjfes senest **31. august 2008\*** Dette gælder ovennævnte olietank. Sløjfning samt etablering af evt. ny tank skal anmeldes til kommunen.

Med venlig hilsen

Ina Madsen

\* Lovhjemmel: Bekendtgørelse nr. 729 af 14. juni 2007 - § 43 stk. 5 "Tanke, der ved ikrafttrædelse af denne bekendtgørelse overskrider aldersgrænsen, skal sløjfes inden 31. august 2008"

Sagsbehandler: Ina Madsen  
Direkte tlf.: 89 70 14 77  
E-mail: im@silkeborg  
Send sikkert: sikkerpost@silkeborg.dk

Fax nr.:  
EAN-nr.:  
Sagsnr.: 07/51802

Dato: 6. november 2007

# Anmeldelse

om

## installation af oliefyringsanlæg

med lagertank indtil 6000 liter anbragt inden i bygningen i én- og tofamiliehuse.

(Indsendes i 2 eksemplarer inden installationen påbegyndes til bygningsmyndigheden).

ER SKANNET  
25 OKT. 2007

Til	Bygningsmyndighederne i Silkeborg
Anmelderens navn og adresse (ejer, bruger, leverandør, rådgiv. Ingeniør m. v. - det gældende anføres).	Bogholder Willy J. Bondgaard Falkevej 15, Silkeborg
Det projekterede anlægs beliggenhed (herunder angivelse af matr. nr., gade, vej, kom- mune og politikreds).  Anlæggets ejer (navn og adresse).	matr.nr. 1 ce Falkevej 15 - Silkeborg Politikreds  Bogholder Willy J. Bondgaard Falkevej 15, Silkeborg
Undertegnede erklærer herved,  at fyrets maksimale brændstofforbrug ikke er over 5 kg pr. time, at installationen kan finde sted, uden at der samtidig skal foretages bygningsændringer, og at der ikke i huset er indrettet brandfarlig virksomhed eller oplag.  Samtidig erklæres herved, at ovennævnte oliefyringsanlæg vil blive udført i overensstemmelse med de gældende regler vedrørende indretning af sådanne anlæg.	
Da lagertanken agtes anbragt uden for bygningen, ansøges herved om bygningsmyndighedens tilladelse til at anbringe tanken, således som det fremgår af medfølgende situationsplan (2 eksemplarer vedlægges), der angiver tankens beliggenhed på grunden.  (Overstreges, hvis lagertanken agtes anbragt inden i bygningen).	
Bemærkninger:  1 stk. 1.200 liter kældertank anbragt i alm. fyrrum	
Dato	Silkeborg, den 18/6.67
Anmelderens underskrift	

**BBR Ejendomsoplysninger**C182 

↓ [Arealoplysninger](#) [Planoplysninger](#) [Tankoplysninger](#)

Ejendomsnummer : **Beliggenhedsoplysninger**Matrikel      Ejerlav  Matr./Byg. Beliggenhed   Vejnavn Postnummer Bynavn **Ejeroplysninger**Ejerforhold :    Antal ejere: 1**Ejer:****Administrator:**

Matrikulært areal	<input type="text" value="571"/>	Bebygget areal	<input type="text" value="82"/>	Bygningsareal	<input type="text" value="66"/>
Matrikulært vej areal	<input type="text"/>	Udnyttet tagetage	<input type="text" value="49"/>	Boligareal	<input type="text" value="115"/>
Tagetageareal	<input type="text" value="49"/>	Antal enkeltværelser	<input type="text"/>	Erhvervsareal	<input type="text"/>
Antal beboelseslejligheder	<input type="text" value="1"/>	Udestueareal	<input type="text"/>	Kælderareal	<input type="text" value="66"/>
Indb. garage	<input type="text"/>	Areal af overdækning	<input type="text"/>	Kælderareal < 1,25 m	<input type="text"/>
Indb. carport	<input type="text"/>	Affaldsareal	<input type="text"/>	Beboelse i kælder	<input type="text"/>
Indb. udhus	<input type="text"/>	Antal småbygninger	<input type="text" value="1"/>	Småbygningsareal	<input type="text" value="16"/>
Antal bygninger	<input type="text" value="1"/>	Bebyggelsesprocent	<input type="text" value="31"/>	Etageareal	<input type="text" value="181"/>
Andet areal	<input type="text"/>	Kondem.Enhed	<input type="text" value="Nej"/>	Antal ejerlejligheder	<input type="text"/>
Kilde areal	<input type="text" value="3"/>	<input type="text" value="3 - Oplyst af andre"/> 			

**Etageareal / bebyggelsesprocent****Grundens areal**Grundens areal ialt



Matrikulært areal	<input type="text" value="571"/>
Heraf diverse areal i anden zone	<input type="text"/>
<b>Bygnings areal</b>	
Bygningsareal incl. tag- og kælderarealer	<input type="text" value="181"/>
Korrektion for glas- og terrasseoverdækning	<input type="text"/>
Korrektion for lavtliggende kælder	<input type="text"/>
Korrektion for affaldsrum i terrænniveau	<input type="text"/>
Bygningsareal i alt	<input type="text" value="181"/>
<b>Småbygnings areal</b>	
Småbygningsareal incl indbyg. gar.,car.,udhuse	<input type="text" value="16"/>
Fradrag for småbygningsareal	<input type="text" value="-16"/>
Korrektion for småbygningsareal	<input type="text"/>
Etageareal	<input type="text" value="181"/>
Bebyggelsesprocent	<input type="text" value="31"/>

<b>Planoplysninger</b>		
Zone :	<input type="text" value="1"/>	<input type="text" value="1 - Byzone"/>
Landbrugspligt :	NEJ	
	<b>Plantype</b>	<b>Plannummer</b>
<input type="text" value="20.1"/>	<input type="text" value="20.1 - Lokalplaner"/>	<input type="text" value="L11307302501"/>

Vand :

Afløbsforhold :

<b>Tanke</b>			
	<b>Tanktype</b>	<b>Tankstørrelse</b>	<b>Installationsår</b>
<input type="text" value="C"/>	<input type="text" value="C - Indendørs olietank"/>	<input type="text" value="1"/>	<input type="text" value="1 - Under 6.000 l."/>
			<input type="text" value="1967"/>

