

Byggesag

Nr. 34 / 19 42

Gade *glenlevy* Nr. *18* Matr. Nr. *1 e. h.*

Ejer: *Frue M. Mortensen*

Byggesag

Nr. 18 / 1935

Gade Glentevvej Nr. 2 Matr. Nr. 10h

Ejer Pentier Ivan Pedersen

Sejningsen uddes i B. S.
Nr. 34/1942

Parcel No. af Matr. No.

Landinspektør Axel Kristiansen, Silkeborg.

Metermaal

Omsætningstabel for Arealer fra Metersystemet til det ældre System:

$1 \text{ m}^2 = \text{ca. } 2\frac{1}{2} \square \text{ Al.}$
 $1 \text{ ha} = 10000 \text{ m}^2 = \text{ca. } 25380 \text{ "}$
 $5516 \text{ m}^2 = \text{ca. } 14000 \text{ " } = 1 \text{ Td. Ld.}$

Nord

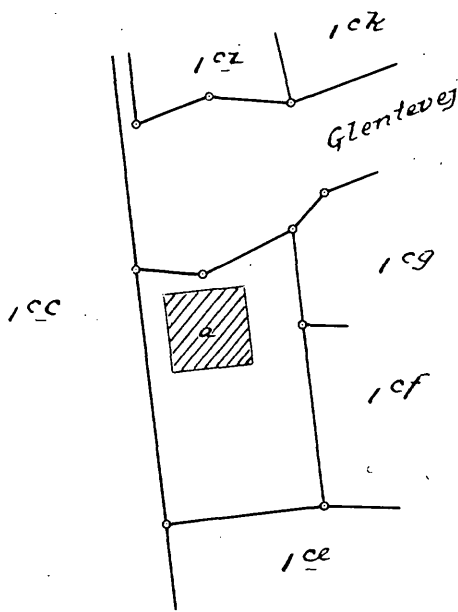

Projekteret Bebyggelse:

a - 1 Etage - Beboelse ----- 70.9 m^2
 Ubebygget -- 387.1 --
 Ialt -- 458.0 m^2

Matr. No 1ch

Silkeborg Købstads Markjorder.

Areal: 458 m^2

beregnet efter Kortet.

Udfærdiget Aar 1935.

Axel Kristiansen
Landinspektør.

1 : 800. ○-----○ 100 m

Herr. Rentier Frø Pedersens Bungalow. Boligforeningens Forder v. Sygehuset, Silkeborg
 18. 1935
 Approberet 27/2 1935
 C. Gundersen

Byggesag Nr. 34/1942

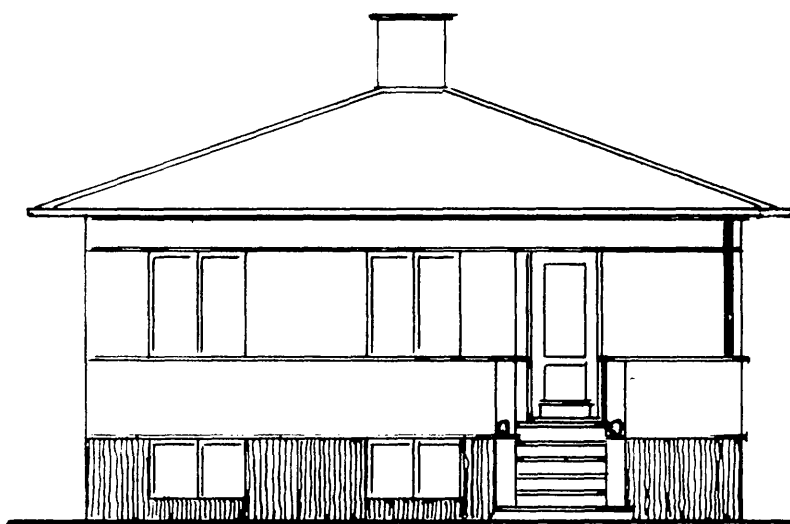

Mod Garden

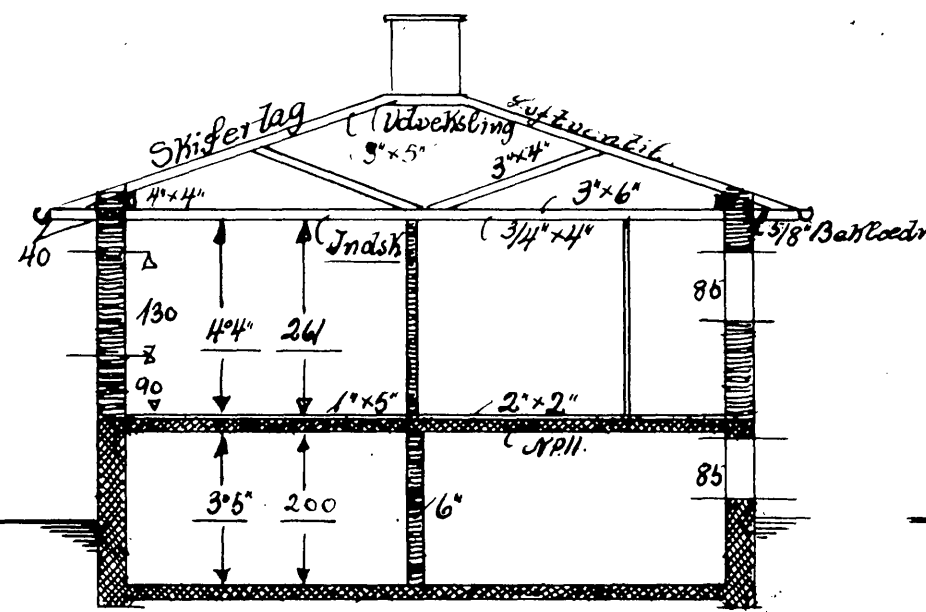

Snit A-A

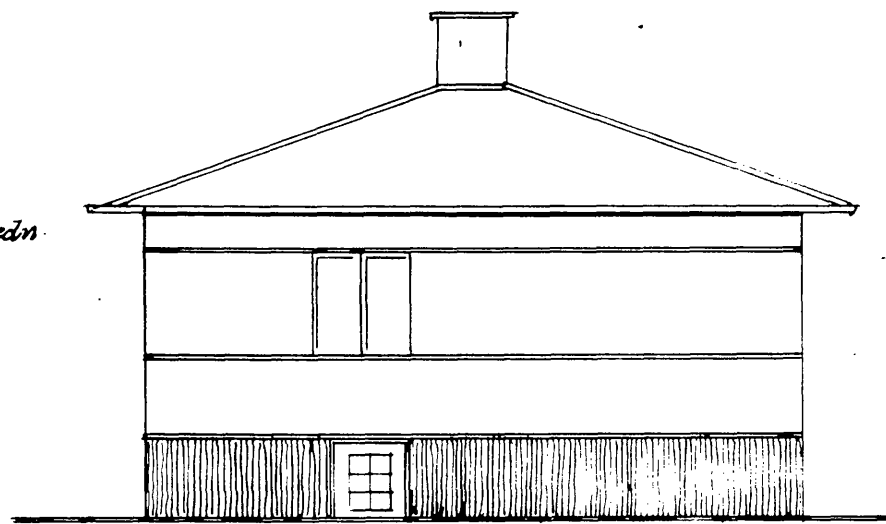

Mod Haven

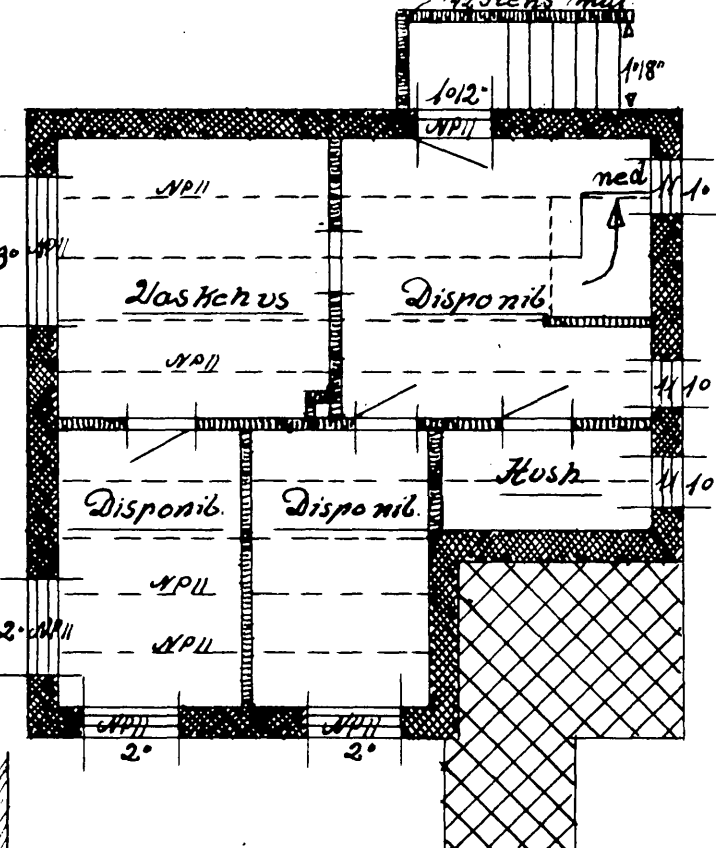
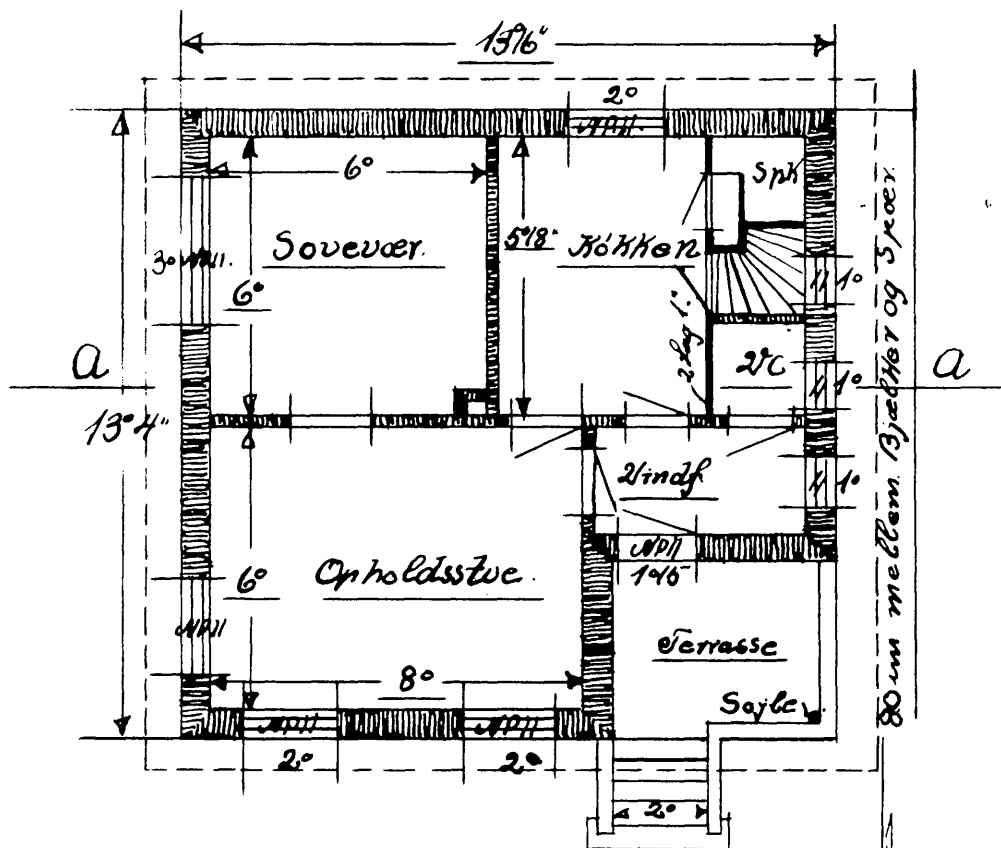

Kølederplan

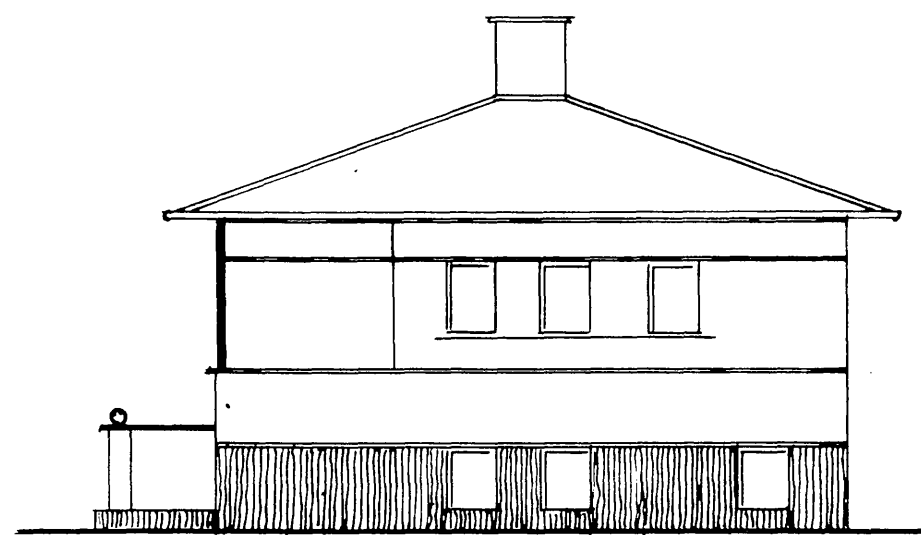

Facade

Godkendes efter Bygningsvedtægten.....

Bygningsinspektøren i Silkeborg, d. 9-4-42

[Signature]

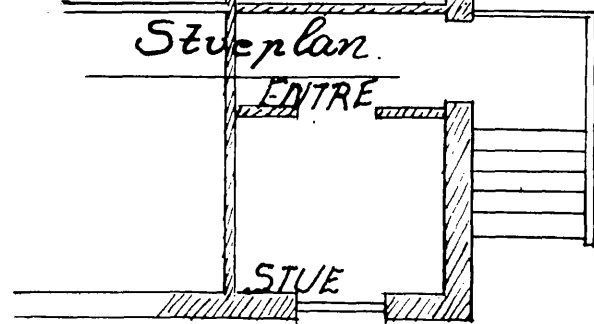

OMFORANDRING 1942. *[Signature]*

Maximilian Payne



VEJLEDNING OM SYN AF KLOAKARBEJDER

Med henvisning til bekendtgørelse nr. 250 af 23. maj 1979 om kloakmestervirksomhed §§ 12 og 13 skal ledninger og installationer synes og godkendes, inden tildækning finder sted.

Rekvirering af syn sker ved Teknisk forvaltning **dagen før eller samme dag inden kl. 10.00**, evt. på tlf. nr. 86 82 20 00 lokal 3111 eller 3155.

Vedhæftede blanket skal anvendes og fremsendes, inden syn kan rekvireres.

klip her

Til Teknisk forvaltning **ANMELDELSERBLANKET - KLOAKARBEJDE**
Rådhuset, Søvej 1
8600 Silkeborg

Matr. nr. *1 CH*..... ejerlav *Silkeborg Markhjørder*.....

beliggende *Glentevvej 2*.....

tilhørende *Hedvig Mortensen*.....

Det ved byggetilladelse af tilladte afløbsanlæg vil blive påbegyndt den

Arbejdet vil blive udført af nedennævnte autoriserede kloakmester, som er ansvarlig for arbejdet udførelse.

Vedrørende afledning af overfladevand til nedsivning på egen grund gælder, at arbejdet må udføres af ikke autoriseret mester.

Silkeborg....., den *2/9-94*..

UDFYLDES AF TEKNISK FORVALTNING
Projekt godkendt den
Synet den

Peter Nybo Hansen.....
(kloakmesters underskrift)

Adresse **TAGE HANSEN A/S**.....
Murermester
By *Jordkærvej 4 - 8600 Silkeborg*.....
Telefon *86 85 50 40*
Tlf.nr.

(evt. stempel)

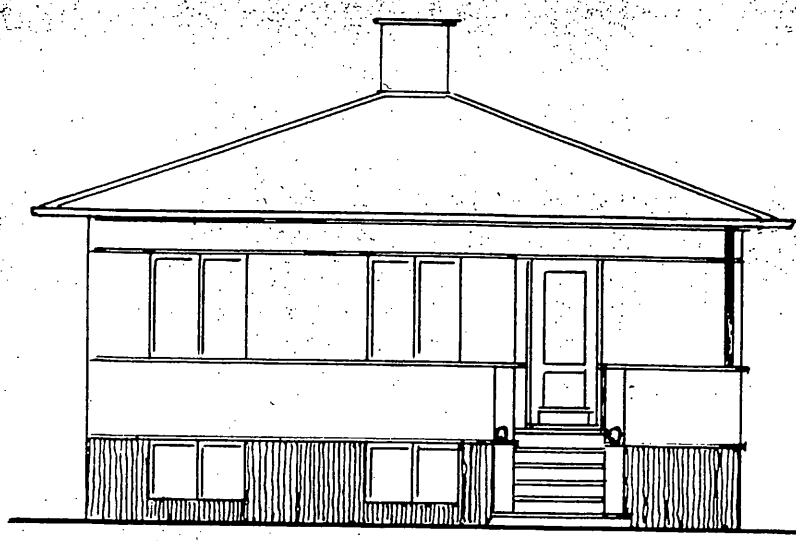
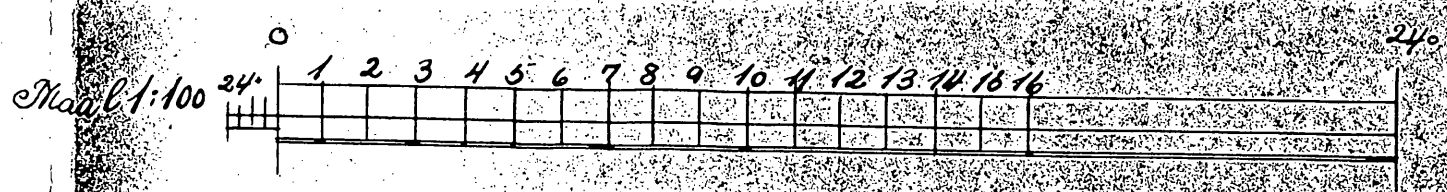
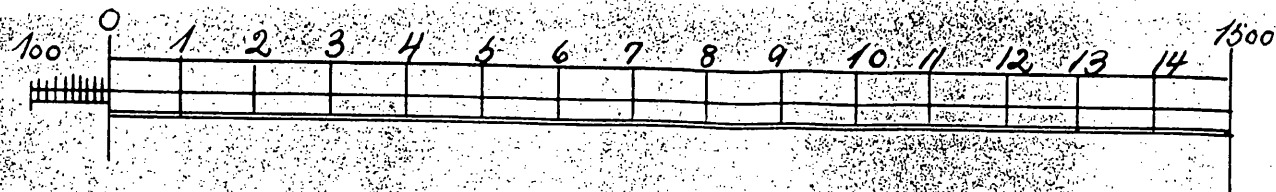

Mod Gaden

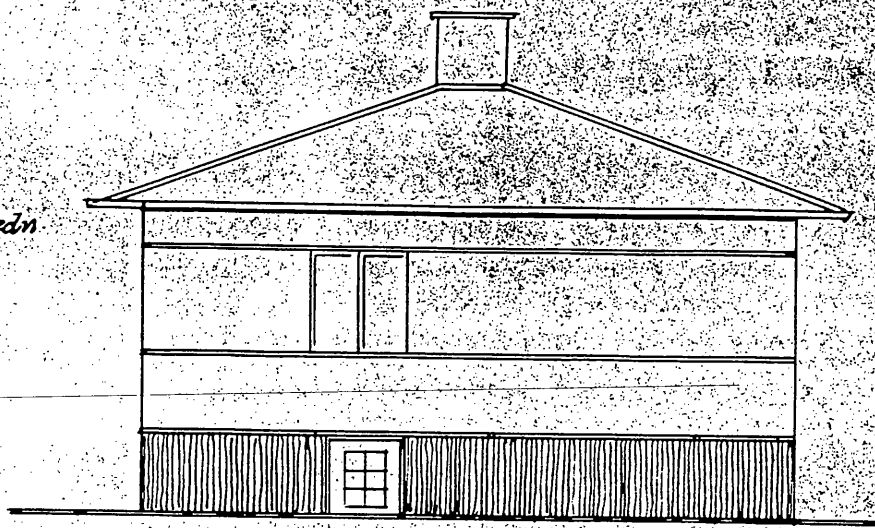
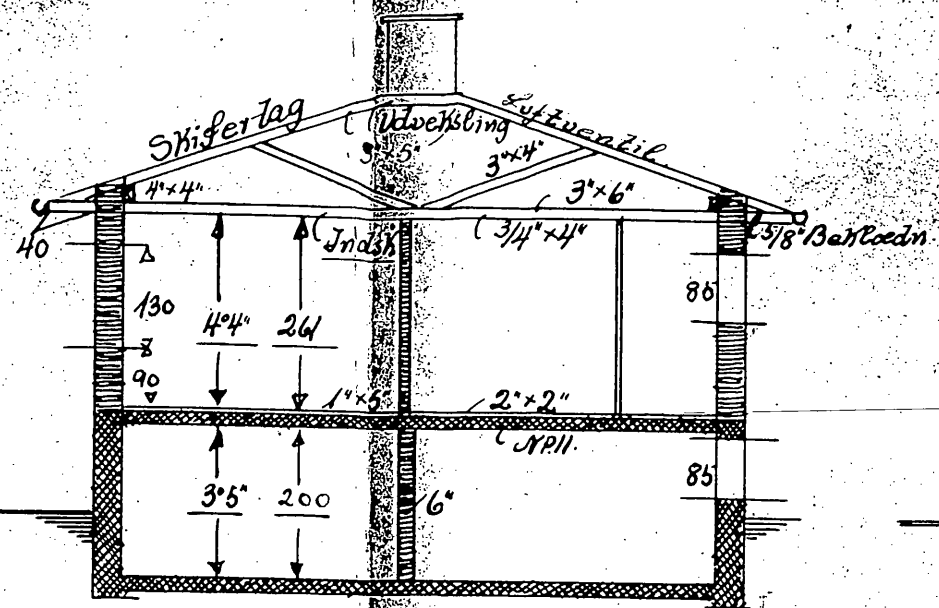

Mod Haven

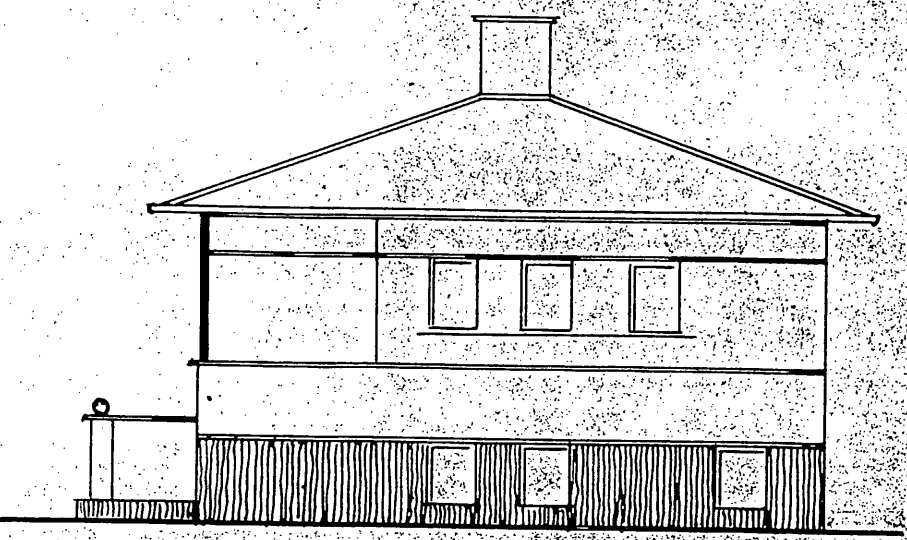
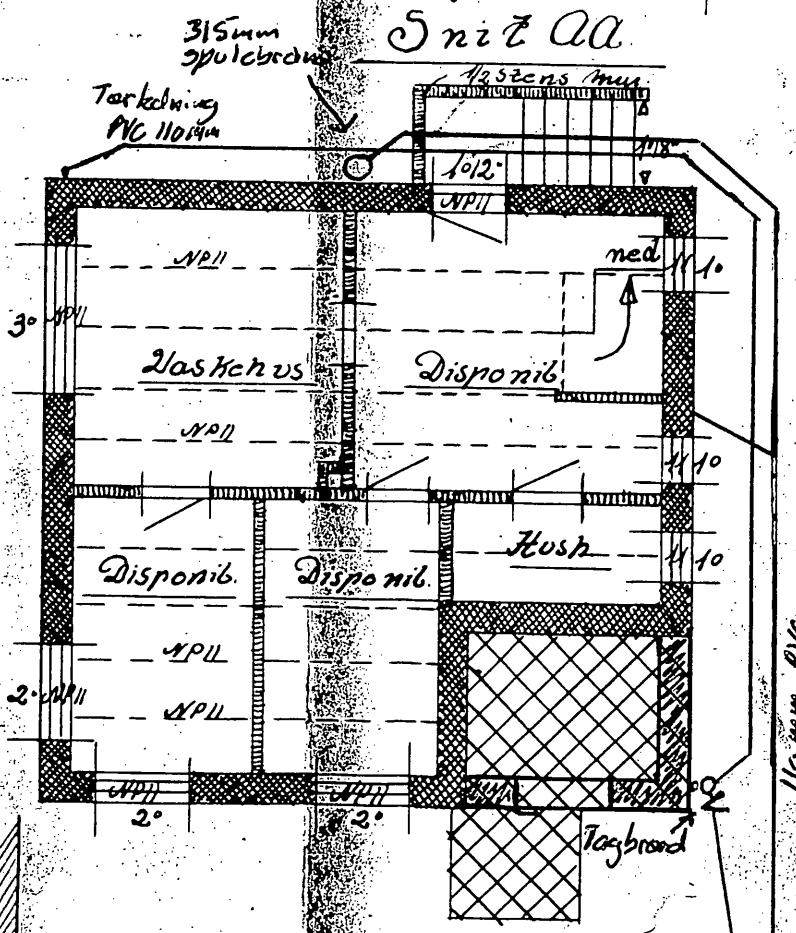
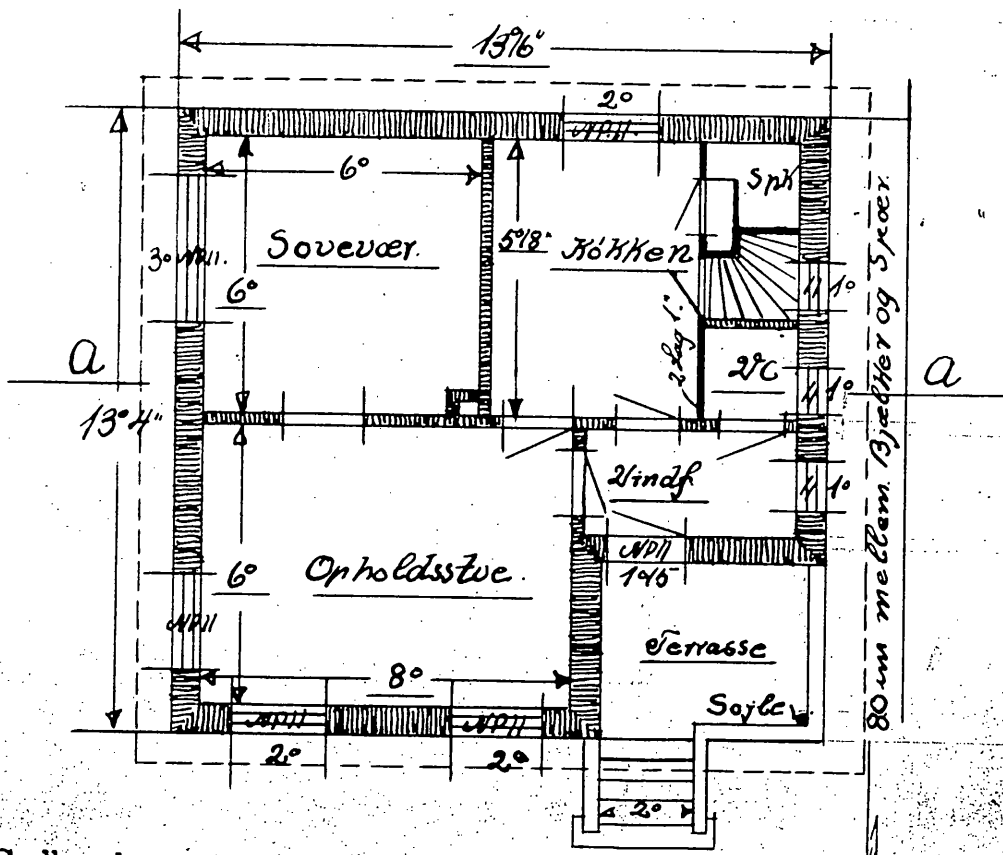

Facade

Godkendes efter Bygningsvedtægten.

Bygningsinspektøren i
Silkeborg, d. 9-4-42

[Signature]

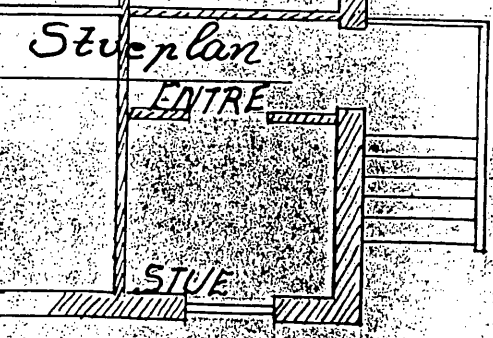

Kølderplan

Signet - 2 SEP 1994 / 50

Maximilian Pope

Existerende brandvej

vøj